

ASPLUND CONTRACT

resortir

VI VE RE

emu

VINCENT SHEPPARD

02

Contents

resortir seating	6
resortir japonese	60
resortir meets	68
resortir outdoor	82
resortir french café	102
resortir tables	114
resortir elements	130
VIVERE	166
VINCENT SHEPPARD	190
emu	214
Fabric variation	256
Project	262
Index	266

-  Outdoor
-  Stackable
-  Sustainable

resortir

忘れがたいリゾートの風景を

アーバンリゾートにふさわしい

洗練された美しさと耐久性を兼ね備えた

オリジナルブランド「resortir (リゾルティール)」。

自然の風合いを醸し出す味わい深いマテリアルと

クラフトマンの円熟した技術が家具に豊かな表情を宿し、

あらゆる風景を何度も訪れたいくなる

忘れがたい景色へと変えてゆきます。





resortir

seating







SOFA/BENCH:p.47, TABLE:p.117, PLANTER:p.155

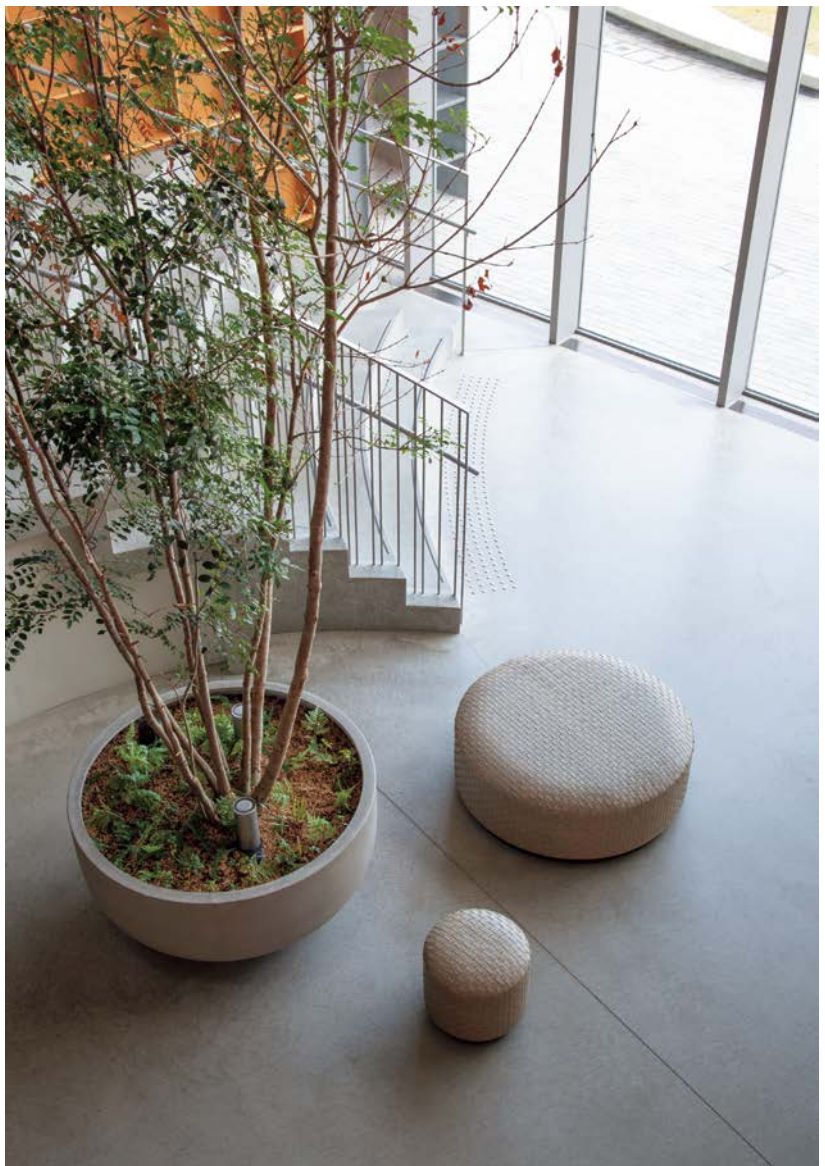

STOOL.p.47



SOFA:p.48, CHAIR:p.55, TABLE:p.116, PLANTCOVER:p.153



SOFA:p.48, TABLE:p.116, CUSHION:p.144, RUG:p.213



SOFA:p.49, CHAIR:p.187, TABLE:p.49, 116, 119, 121, 122, OPEN RACK:p.49, 136, PLANTCOVER:p.153, 213, LAMP:p.165, 213



SOFA:p.49, CHAIR:p.59, TABLE:p.49, 116, 119, 120, 123, OPEN RACK:p.49, 136, PLANTCOVER:p.153, LAMP:p.165, 213



SOFA:p.50, LAMP:p.165



SOFABED:p.50, TABLE:p.117



SOFABED:p.50, BENCH:p.47



SOFA:p.51



SOFA:p.51



SOFA:p.51



CHAIR:p.53



CHAIR:p.52, TABLE:p.118, PLANTCOVER:p.152



CHAIR:p.52



CHAIR:p.52, TABLE:p.116, PLANTER:p.155

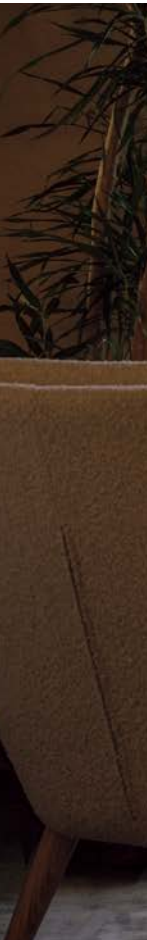



CHAIR:p.52, TABLE:p.118



CHAIR:p.53, TABLE:p.118



CHAIR:p.53, TABLE:p.118



CHAIR:p.55, BENCH:p.55, STOOL:p.99



CHAIR:p.55, TABLE:p.117



CHAIR:p.55, PLANTCOVER:p.153



CHAIR:p.55, SHELF:p.137



SOFA:p.54, PLANTCOVER:p.153



CHAIR:p.56, SOFA:p.188, TABLE:p.120, 123, PLANTCOVER:p.152, CUSHION:p.142, 143

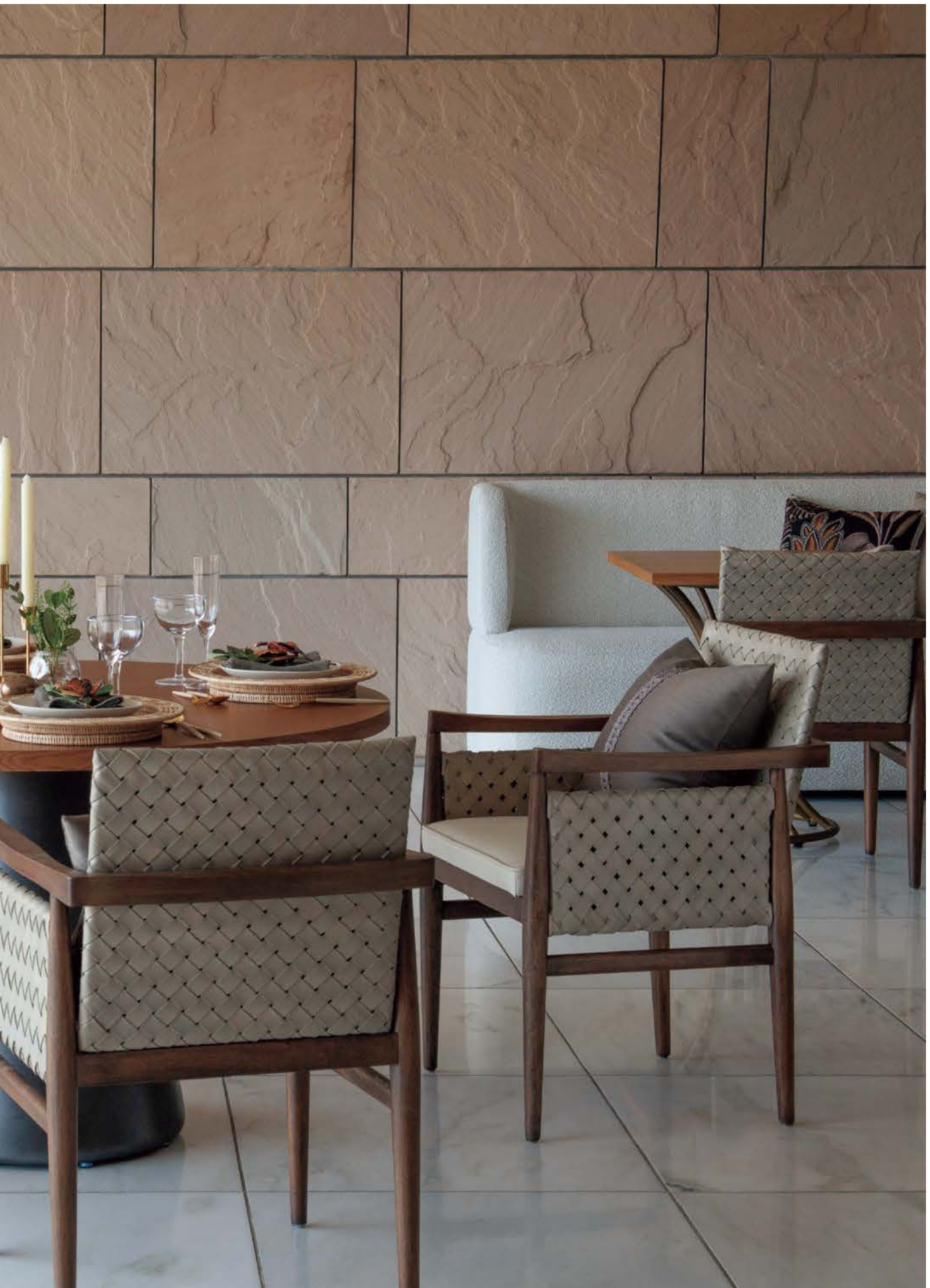



CHAIR:p.56





CHAIR:p.57



CHAIR:p.57





CHAIR:p.56, TABLE LEG:p.125



CHAIR:p.56, TABLE LEG:p.125



CHAIR:p.57, TABLE:p.120, 123, LAMP:p.165



CHAIR:p.57





CHAIR:p.58 ※特注仕様



CHAIR:p.58



CHAIR:p.59





CHAIR:p.58



CHAIR:p.59



COUNTER CHAIR-p.59



COUNTER CHAIR-p.56



COUNTER CHAIR:p.58



COUNTER CHAIR:p.57



Piping:Black

□ KERMIT 1P SOFA RANK B/FA-722B

カーミット 1P ソファ

Size : W790 D710 H700 SH420 22kg

Material: Polyethylene weaving (Natural)

Steel (Industrial Black)

PVC (Black/Brown), Fabric

Price : A. ¥240,000 (税抜)

B. ¥280,000 (税抜)

C. ¥320,000 (税抜)

※パイピングの色はBlack/Brownよりお選びください



Black



Brown



Piping:Brown

□ KERMIT 2P SOFA RANK B/FA-713B

カーミット 2P ソファ

Size : W1700 D710 H700 SH420 42kg

Material: Polyethylene weaving (Natural)

Steel (Industrial Black)

PVC (Black/Brown), Fabric

Price : A. ¥330,000 (税抜)

B. ¥380,000 (税抜)

C. ¥430,000 (税抜)

※パイピングの色はBlack/Brownよりお選びください



Black



Brown



Piping:Black

□ KERMIT 3P SOFA RANK B/FA-715B

カーミット 3P ソファ

Size : W2100 D710 H700 SH420 50kg

Material: Polyethylene weaving (Natural)

Steel (Industrial Black)

PVC (Black/Brown), Fabric

Price : A. ¥400,000 (税抜)

B. ¥450,000 (税抜)

C. ¥520,000 (税抜)

※パイピングの色はBlack/Brownよりお選びください



Black



Brown



□BYRON 1P SOFA RANK B/FA-414B

バイロン 1P ソファ

Size : W1100 D850 H760 SH400 AH600 38kg

Material : Leather weaving (Grey)
Steel (Dark brass), Fabric

Price : A. ¥250,000 (税抜)

B. ¥270,000 (税抜)

C. ¥290,000 (税抜)



□BYRON 3P SOFA RANK B/FA-414B

バイロン 3P ソファ

Size : W2100 D850 H760 SH400 AH600 52kg

Material : Leather weaving (Grey)
Steel (Dark brass), Fabric

Price : A. ¥380,000 (税抜)

B. ¥400,000 (税抜)

C. ¥440,000 (税抜)



S



L

□BYRON STOOL S

バイロン スツール S

Size : φ 430 H410 10kg

Material : Leather weaving (Grey), Steel (Dark brass)

Price : ¥58,000 (税抜)

□BYRON STOOL L

バイロン スツール L

Size : φ 1130 H410 33kg

Material : Leather weaving (Grey), Steel (Dark brass)

Price : ¥180,000 (税抜)



□BYRON BENCH

バイロン ベンチ

Size : W1600 D500 H410 20kg

Material : Leather weaving (Grey), Steel (Dark brass)

Price : ¥150,000 (税抜)



□ DOWNEY 3P SOFA RANK B/FA-657B

ダウニー 3Pソファ

Size : W2200 D900 H770 SH540 51kg

Material: Polypropylene, Fabric

Price : A. ¥290,000 (税抜)

B. ¥350,000 (税抜)

C. ¥440,000 (税抜)



□ DOWNEY CORNER SOFA RANK B/FA-657B

ダウニー コーナーソファ

Size : W900 D900 H770 SH540 22kg

Material: Polypropylene, Fabric

Price : A. ¥170,000 (税抜)

B. ¥200,000 (税抜)

C. ¥250,000 (税抜)



□ DOWNEY 1P SOFA RANK B/FA-657B

ダウニー 1Pソファ

Size : W1200 D900 H770 SH540 34kg

Material: Polypropylene, Fabric

Price : A. ¥190,000 (税抜)

B. ¥240,000 (税抜)

C. ¥300,000 (税抜)



□ DOWNEY ARMLESS SOFA RANK B/FA-657B

ダウニー アームレスソファ

Size : W900 D900 H770 SH540 20kg

Material: Polypropylene, Fabric

Price : A. ¥150,000 (税抜)

B. ¥180,000 (税抜)

C. ¥220,000 (税抜)



□ DOWNEY OTTOMAN RANK B/FA-657B

ダウニー オットマン

Size : W900 D900 H540 17kg

Material: Polypropylene, Fabric

Price : A. ¥130,000 (税抜)

B. ¥160,000 (税抜)

C. ¥200,000 (税抜)



Clear

□NOMAD CORNER SOFA-ROUND RANK B/FA-668B
ノマド コーナーソファ-ラウンド

Size : W1230 D1230 H730 SH500 35kg
Material : Beech wood, Fabric
Price : A. ¥175,000 (税抜) B. ¥195,000 (税抜) C. ¥235,000 (税抜)



Clear

□NOMAD CORNER SOFA-SQUARE RANK B/FA-668B
ノマド コーナーソファ-スクエア

Size : W920 D920 H730 SH500 38kg
Material : Beech wood, Fabric
Price : A. ¥150,000 (税抜) B. ¥170,000 (税抜) C. ¥200,000 (税抜)



Clear

□NOMAD OTTOMAN L RANK B/FA-668B
ノマド オットマン L

Size : W920 D920 H500 19kg
Material : Beech wood, Fabric
Price : A. ¥85,000 (税抜) B. ¥100,000 (税抜) C. ¥120,000 (税抜)



Clear

□NOMAD ARMLESS SOFA RANK B/FA-668B
ノマド アームレスソファ

Size : W920 D920 H730 SH500 35kg
Material : Beech wood, Fabric
Price : A. ¥120,000 (税抜)
B. ¥140,000 (税抜)
C. ¥170,000 (税抜)



Clear

□NOMAD OTTOMAN S RANK B/FA-668B
ノマド オットマン S

Size : W920 D600 H500 13kg
Material : Beech wood, Fabric
Price : A. ¥75,000 (税抜) B. ¥90,000 (税抜) C. ¥110,000 (税抜)

※木部は5色よりお選びください



Clear

□NOMAD SQUARE TABLE
ノマド スクエアテーブル

Size : W920 D920 H510 30kg
Material : Oak wood
Price : ¥115,000 (税抜)

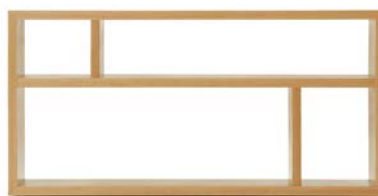

Clear

□NOMAD OPEN RACK L
ノマド オープンラック L

Size : W1230 D300 H620 18kg
Material : Oak wood
Price : ¥165,000 (税抜)

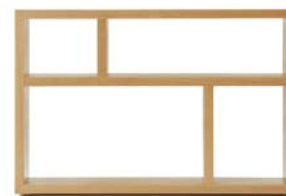

Clear

□NOMAD OPEN RACK S
ノマド オープンラック S

Size : W920 D300 H620 14kg
Material : Oak wood
Price : ¥125,000 (税抜)

※木部は5色よりお選びください





□ LILAS SOFA BED RANK B/FA-740B

リラ ソファ ベッド

Size : W1500 D860-2250 H800 SH450 AH600 FH640
46kg (Mat: W980 D1780 t60)

Material: Steel, Fabric

Price : A. ¥240,000 (税抜)
B. ¥280,000 (税抜)
C. ¥330,000 (税抜)



□ MAISON ARMLESS SOFA RANK B/FA-712B

メゾン アームレスソファ

Size : W800 D800 H830 SH420 FH710 26kg

Material: Beech wood, Fabric

Price : A. ¥100,000 (税抜)
B. ¥120,000 (税抜)
C. ¥150,000 (税抜)



□ MAISON CORNER SOFA RANK B/FA-712B

メゾン コーナーソファ

Size : W800 D800 H830 SH420 FH710 30kg

Material: Beech wood, Fabric

Price : A. ¥130,000 (税抜)
B. ¥165,000 (税抜)
C. ¥210,000 (税抜)



□ MAISON OTTOMAN RANK B/FA-712B

メゾン オットマン

Size : W800 D800 H420 18kg

Material: Beech wood, Fabric

Price : A. ¥70,000 (税抜)
B. ¥85,000 (税抜)
C. ¥110,000 (税抜)



Clear



Clear

□ STANLEY 2.5P SOFA RANK B/FA-715B

スタンレー 2.5Pソファ

Size : W1850 D850 H830 SH480 AH560 55kg

Material: Beech wood, Brass, Fabric

Price : A. ¥330,000 (税抜)

B. ¥380,000 (税抜)

C. ¥430,000 (税抜)

□ STANLEY 1P SOFA RANK B/FA-715B

スタンレー 1Pソファ

Size : W850 D850 H830 SH480 AH560 41kg

Material: Beech wood, Brass, Fabric

Price : A. ¥200,000 (税抜)

B. ¥230,000 (税抜)

C. ¥270,000 (税抜)

※木部は5色よりお選びください



Clear



Light brown



Dark brown



Black



Grey



Dark brown



Dark brown

□ SAVOY 2.5P SOFA RANK A/FA-555A

サヴォイ 2.5Pソファ

Size : W1800 D770 H780 SH440 AH540 53kg

Material: Beech wood, Fabric

Price : A. ¥270,000 (税抜)

B. ¥310,000 (税抜)

C. ¥360,000 (税抜)

□ SAVOY 1P SOFA RANK A/FA-555A

サヴォイ 1Pソファ

Size : W700 D770 H780 SH440 AH540 20kg

Material: Beech wood, Fabric

Price : A. ¥160,000 (税抜)

B. ¥180,000 (税抜)

C. ¥210,000 (税抜)

※木部は5色よりお選びください



Clear



Light brown



Dark brown



Black



Grey



Dark brown

□ DICE LOUNGE CHAIR

ダイス ラウンジチェア

RANK C/FA-775C

Size : W760 D660 H700 SH410 21kg

Material: Beech wood, Fabric

Price : A. ¥148,000 (税抜)
 B. ¥168,000 (税抜)
 C. ¥198,000 (税抜)



Black

□ DICE LOUNGE CHAIR WITH POCKET

ダイス ラウンジチェア ウィズ ポケット

RANK C/FA-776C

Size : W760 D660 H700 SH410 21kg

Material: Beech wood, Fabric

Price : A. ¥158,000 (税抜)
 B. ¥178,000 (税抜)
 C. ¥208,000 (税抜)

※ポケットは両側面につきます

※木部は5色よりお選びください

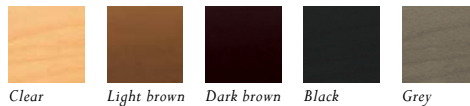

Clear

Light brown

Dark brown

Black

Grey



Grey

□ WRAP LOUNGE CHAIR

ラップ ラウンジチェア

RANK B/FA-691B

Size : W760 D690 H740 SH430 AH630 26kg

Material: Oak wood, Fabric

Price : A. ¥150,000 (税抜) B. ¥170,000 (税抜) C. ¥195,000 (税抜)

□ WRAP LOUNGE CHAIR-SWIVEL

ラップ ラウンジチェア-スイベル

Size : W760 D690 H740 SH430 AH630 26kg

Material: Oak wood, Fabric

Price : A. ¥160,000 (税抜) B. ¥180,000 (税抜) C. ¥205,000 (税抜)

※回転機能付き

※木部は5色よりお選びください



Clear

Light brown

Dark brown

Black

Grey



Light brown

□ MOMENTS VOLES LOUNGE CHAIR

モマン ヴォレ ラウンジチェア

RANK B/FA-691B

Size : W680 D790 H810 SH430 AH500 20kg

Material: Oak wood, Fabric

Price : A. ¥155,000 (税抜)
 B. ¥175,000 (税抜)
 C. ¥195,000 (税抜)

※木部は5色よりお選びください



Clear

Light brown

Dark brown

Black

Grey



Clear

□ ARMDESK LOUNGE CHAIR

アームデスク ラウンジチェア

RANK B/FA-715B

Size : W900 D960 H820 SH430 AH610 24kg

Material: Ash wood, Fabric

Price : A. ¥215,000 (税抜)
 B. ¥235,000 (税抜)
 C. ¥255,000 (税抜)



Black

□ ARMDESK LOUNGE CHAIR-CURVE

アームデスク ラウンジチェア-カーブ

RANK B/FA-715B

Size : W900 D960 H820 SH430 AH610 26kg

Material: Ash wood, Fabric

Price : A. ¥298,000 (税抜)
 B. ¥315,000 (税抜)
 C. ¥338,000 (税抜)

※木部は5色よりお選びください

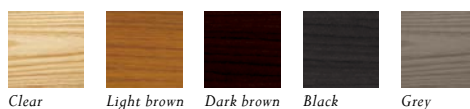

Dark brown

□ MEDAILLE LOUNGE CHAIR

メダイユ ラウンジチェア

RANK A/FA-751A

Size : W620 D650 H850 SH400 AH590 16kg

Material: Beech wood, Fabric

Price : A. ¥97,000 (税抜)
 B. ¥105,000 (税抜)
 C. ¥115,000 (税抜)

※木部は5色よりお選びください



Dark brown

□ CORNE LOUNGE CHAIR

コルス ラウンジチェア

RANK A/FA-751A

Size : W660 D670 H740 SH430 17kg

Material: Beech wood, Fabric

Price : A. ¥82,000 (税抜)
 B. ¥92,000 (税抜)
 C. ¥102,000 (税抜)

※木部は5色よりお選びください





□ CHARLIE 1P SOFA

チャーリー 1Pソファ

Size : W640 D840 H820 SH460 AH640 15kg

Material: Leather (Camel), Canvas (Beige)
Stainless steel, Brass

Price : ¥145,000 (税抜)



□ CHARLIE 2P SOFA

チャーリー 2Pソファ

Size : W1600 D840 H820 SH460 AH640 33kg

Material: Leather (Camel), Canvas (Beige)
Stainless steel, Brass

Price : ¥270,000 (税抜)



□ EDGAR LOUNGE CHAIR

エドガー ラウンジチェア
RANK B/FA-729B

Size : W640 D810 H870 SH480

AH640 FH850 14kg

Material: Leather (Patty grey)

Canvas (Brown)

Steel (Dark bronze)

Brass, Fabric

Price : A. ¥150,000 (税抜)

B. ¥160,000 (税抜)

C. ¥170,000 (税抜)



□ KRUGER CHAIR

クルーガー チェア

Size : W640 D680 H800 SH400 5kg

Material: Leather (Cow tan), Canvas (Beige)

Steel (Dark bronze), Brass

Price : ¥64,000 (税抜)



□ PATTY LOUNGE CHAIR

パティ ラウンジチェア
RANK B/FA-414B

Size : W700 D680 H700 SH430 10kg

Material: Leather weaving (Sand beige)

Iron (Black), Oak wood (Clear)

Fabric

Price : A. ¥108,000 (税抜)

B. ¥116,000 (税抜)

C. ¥120,000 (税抜)



□ HARM LOUNGE CHAIR

ハーム ラウンジチェア

Size : W540 D690 H680 SH400 10kg

Material: Leather weaving (Brown), Oak wood (Clear)

Price : ¥98,000 (税抜)



□ HARM BENCH

ハーム ベンチ

Size : W1500 D470 H430 25kg

Material: Leather weaving (Brown), Oak wood (Clear)

Price : ¥110,000 (税抜)

※海外受注生産



□ BYRON ARM CHAIR RANK B/FA-760B

バイロン アームチェア

Size : W530 D570 H810 SH450 AH650 10kg
 Material : Leather weaving (Grey), Rubber wood (Walnut brown)
 Fabric
 Price : A. ¥79,000 (税抜) B. ¥84,000 (税抜) C. ¥89,000 (税抜)



□ WALTER ARM CHAIR

ウォルター アームチェア

Size : W620 D650 H760 SH480 AH680 13kg
 Material : Leather (Cow tan), Canvas (Brown)
 Steel (Black), Brass
 Price : ¥125,000 (税抜)



□ TAYLOR SIDE CHAIR RANK B/FA-712B

テイラー サイドチェア

Size : W430 D530 H840 SH460 6kg
 Material : Rubber wood (Walnut brown)
 Polyethylene weaving (Natural), Fabric
 Price : A. ¥65,000 (税抜) B. ¥68,000 (税抜) C. ¥72,000 (税抜)



□ SANTOL SIDE CHAIR RANK B/FA-658B

サントル サイドチェア

Size : W460 D550 H810 SH460 7kg
 Material : Leather weaving (Sand white)
 Iron (Industrial black), Fabric
 Price : A. ¥54,000 (税抜) B. ¥58,000 (税抜) C. ¥62,000 (税抜)



□ GILROY CHAIR RANK B/FA-712B

ギルロイ チェア

Size : W430 D550 H830 SH450 7kg
 Material : Cow leather weaving (Black)
 Rubber wood (Walnut brown), Stainless steel, Fabric
 Price : A. ¥68,000 (税抜) B. ¥74,000 (税抜) C. ¥79,000 (税抜)



□ GILROY COUNTER CHAIR RANK B/FA-712B

ギルロイ カウンターチェア

Size : W450 D520 H930 SH740 9kg
 Material : Cow leather weaving (Black)
 Rubber wood (Walnut brown), Steel (Antique black)
 Stainless steel, Fabric
 Price : A. ¥78,000 (税抜) B. ¥81,000 (税抜) C. ¥86,000 (税抜)



CL



GY

□HARM SIDE CHAIR

ハーム サイドチェア

Size : W450 D560 H800 SH450 7kg

Material: Leather weaving (Brown/Black), Oak wood (Clear/Grey)

Price : ¥59,000 (税抜)



□EDGAR SIDE CHAIR

エドガー サイドチェア

Size : W400 D480 H870 SH490 7kg

Material: Canvas (Brown), Leather (Cow tan)

Steel (Dark bronze), Brass

Price : ¥58,000 (税抜)



□CAMPAIGN CHAIR

キャンペーン チェア

Size : W570 D570 H870 SH450 5kg

Material: Leather (Camel), Canvas (Brown)

Mahogany wood (White wash), Brass

Price : ¥62,000 (税抜)



□PRADO SIDE CHAIR

ブラド サイドチェア

Size : W480 D550 H770 SH450 5kg

Material: Leather weaving (Brown), Rubber wood (Walnut brown)

Price : ¥54,000 (税抜)



MORGAN COUNTER CHAIR

モーガン カウンターチェア

Size : W500 D380 H760 6kg

Material: Leather weaving (Brown)

Rubber wood (Rustic light brown), Brass

Price : ¥58,000 (税抜)



Dark brown

□ MERCATO ARM CHAIR

メルカート アームチェア
RANK A/FA-555A

Size : W550 D590 H750 SH450
8kg

Material : Beech wood, Fabric

Price : A. ¥52,000 (税抜)
B. ¥60,000 (税抜)
C. ¥72,000 (税抜)

※木部は5色よりお選びください



Dark brown

□ MERCATO TUB CHAIR

メルカート タブチェア
RANK A/FA-623A

Size : W600 D570 H820 SH450 AH650
13kg

Material : Beech wood, Fabric

Price : A. ¥68,000 (税抜)
B. ¥80,000 (税抜)
C. ¥94,000 (税抜)

※木部は5色よりお選びください



Clear

□ ALLEGRA COUNTER CHAIR

アレグラ カウンターチェア
RANK B/FA-668B

Size : W480 D560 H970 SH770
13kg

Material : Beech wood, Fabric

Price : A. ¥69,000 (税抜)
B. ¥76,000 (税抜)
C. ¥86,000 (税抜)

※木部は5色よりお選びください



Clear

Light brown

Dark brown

Black

Grey



Black

□ BRASSERIE CHAIR

ブラスリー チェア
RANK A/FA-751A

Size : W440 D490 H880 SH450
9kg

Material : Ash wood, Fabric

Price : A. ¥38,000 (税抜)
B. ¥42,000 (税抜)
C. ¥46,000 (税抜)

※木部は5色よりお選びください



Dark brown

□ CUCINA SIDE CHAIR

クッチーナ サイドチェア
RANK B/FA-668B

Size : W460 D570 H890 SH450
8kg

Material : Ash wood, Fabric

Price : A. ¥47,000 (税抜)
B. ¥54,000 (税抜)
C. ¥64,000 (税抜)

※木部は5色よりお選びください



Dark brown

□ CUCINA ARM CHAIR

クッチーナ アームチェア
RANK B/FA-668B

Size : W580 D590 H890 SH450 AH620
12kg

Material : Ash wood, Fabric

Price : A. ¥62,000 (税抜)
B. ¥72,000 (税抜)
C. ¥85,000 (税抜)

※木部は5色よりお選びください



Clear

Light brown

Dark brown

Black

Grey



Clear

□ PAUL SIDE CHAIR

ポール サイドチェア
RANK C/FA-777C

Size : W500 D510 H750 SH450 6kg
Material : Oak wood, Fabric
Price : A. ¥49,000 (税抜) B. ¥54,000 (税抜)
C. ¥61,000 (税抜)

※木部は5色よりお選びください



Clear

□ PAUL ARM CHAIR

ポール アームチェア
RANK C/FA-779C

Size : W550 D540 H750 SH450 AH660 7kg
Material : Oak wood, Fabric
Price : A. ¥55,000 (税抜) B. ¥60,000 (税抜)
C. ¥68,000 (税抜)

※木部は5色よりお選びください



Clear

□ PAUL COUNTER CHAIR

ポール カウンターチェア
RANK C/FA-777C

Size : W470 D470 H1000 SH740 7kg
Material : Oak wood, Fabric
Price : A. ¥56,000 (税抜) B. ¥60,000 (税抜)
C. ¥64,000 (税抜)

※木部は5色よりお選びください



Clear



Clear

□ MOLLY SIDE CHAIR RANK C/FA-779C

モーリー サイドチェア

Size : W470 D540 H860 SH440/450 8kg
Material : Oak wood, Fabric
Price : A. ¥48,000 (税抜) B. ¥51,000 (税抜) C. ¥56,000 (税抜)
WITHOUT CUSHION ¥36,000

※木部は5色よりお選びください



Clear



Clear

□ MOLLY ARM CHAIR RANK C/FA-777C

モーリー アームチェア

Size : W520 D530 H770 SH440/450 AH670 9kg
Material : Oak wood, Fabric
Price : A. ¥52,000 (税抜) B. ¥55,000 (税抜) C. ¥60,000 (税抜)
WITHOUT CUSHION ¥39,000

※木部は5色よりお選びください



Clear



Black

□ MOLLY SIDE DESK CHAIR RANK C/FA-777C

モーリー サイドデスクチェア

Size : W600 D570 H850~990 SH400/410~540/550 10kg
Material : Oak wood, Die-cast aluminium (Black), Fabric
Price : A. ¥68,000 (税抜) B. ¥72,000 (税抜) C. ¥75,000 (税抜)
WITHOUT CUSHION ¥54,000

※木部は5色よりお選びください



Black



Clear

□ MOLLY ARM DESK CHAIR RANK B/FA-713B

モーリー アームデスクチェア

Size : W600 D570 H760~900 SH400/410~540/550 11kg
Material : Oak wood, Die-cast aluminium (Black), Fabric
Price : A. ¥70,000 (税抜) B. ¥74,000 (税抜) C. ¥78,000 (税抜)
WITHOUT CUSHION ¥58,000

※木部は5色よりお選びください



Clear Light brown Dark brown Black Grey

resortir

japanesque

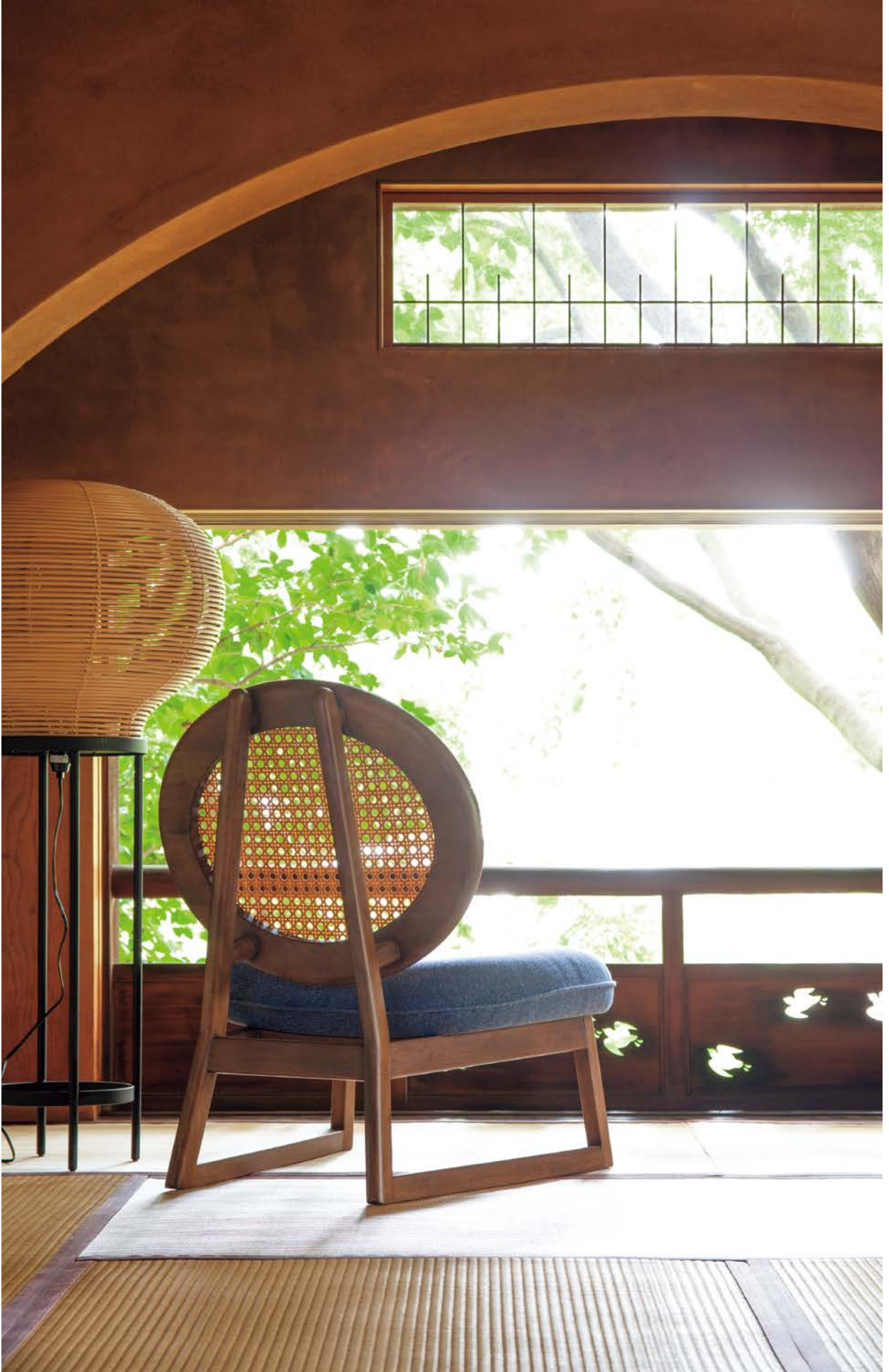

CHAIR:p.66, LAMP:p.165, 213

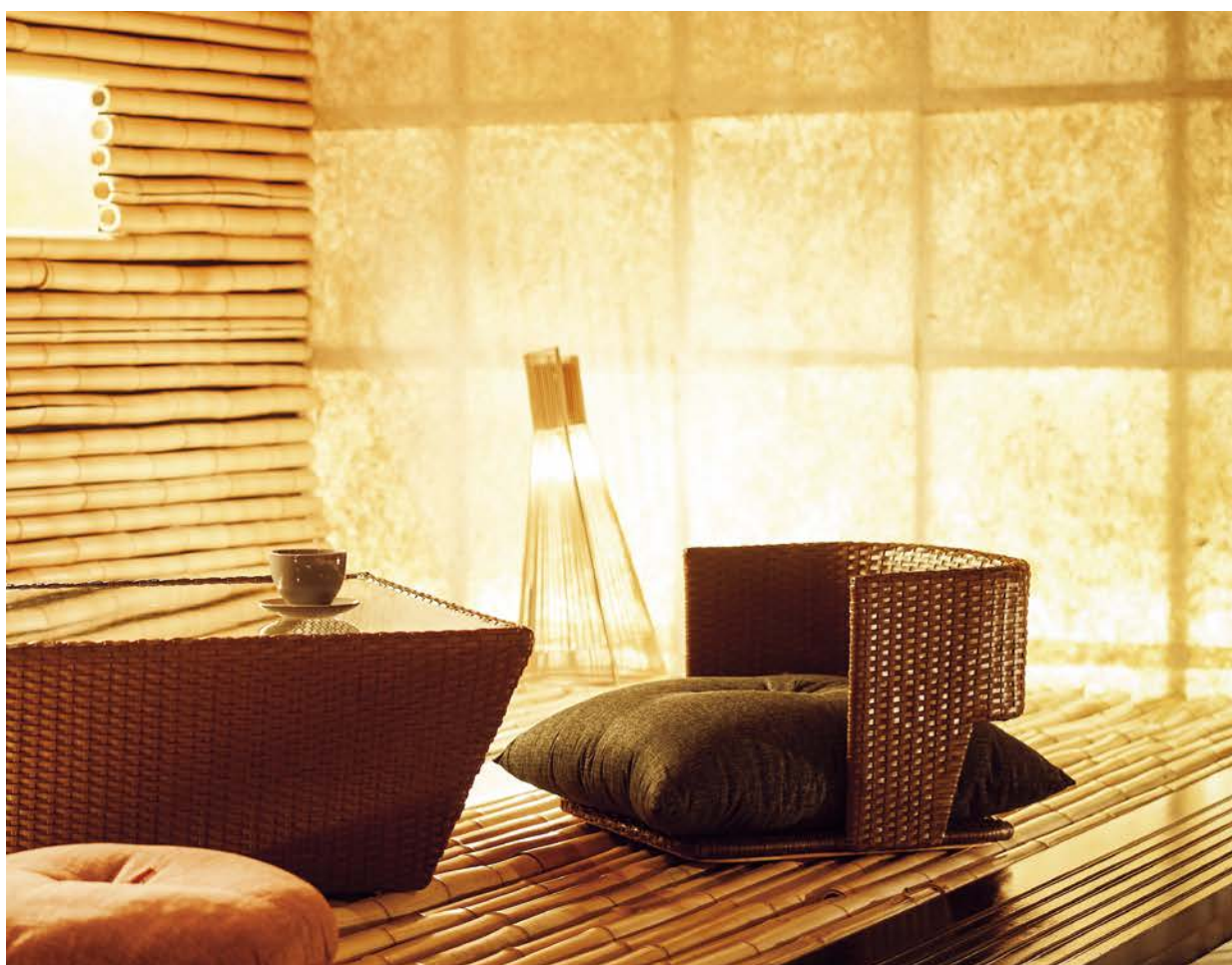

ZAISU-p.66



ZAISU:p.66



座布団:p.67, LAMP:p.165, 213



□ LUNA ZAISU

ルナ ザイス

RANK B/FA-766B

Size : W560 D560 H400 SH160 6kg

Material : Birch plywood (Clear), Fabric

Price : A. ¥78,000 (税抜)

B. ¥89,000 (税抜)

C. ¥104,000 (税抜)



□ GLOSTER LOW CHAIR

グロスター ローチェア

RANK B/FA-766B

Size : W660 D700 H800 SH350 9kg

Material : Rubber wood (Walnut brown)

Polyethylene weaving (Natural), Fabric

Price : A. ¥75,000 (税抜)

B. ¥80,000 (税抜)

C. ¥88,000 (税抜)



□ COCON ZAISU-CB

ココン ザイス

Size : W510 D520 H330 SH160 7kg

Material : Leather weaving (Choco brown), Fabric

Price : ¥54,000 (税抜)

※座布団はP.67のむら染め座布団よりお選びください

御納戸



萌黄×菜の花
(もえぎ×なのはな)



紙屋紙×御納戸
(かみやがみ×おなんど)



藤紫×砧青磁
(ふじむらさき×きぬたせいじ)



躑躅色×鳥の子
(つつじいろ×とりのこ)



薔薇×裏葉色
(しょうび×うらはいろ)

□おじゃみ

Size : W550 D550 H140 2kg
Material: Cotton
Price : ¥20,000 (税抜)

※使用している生地「むら染め」は趣ある独特の色ムラを施した特殊な染色技法です
5種類よりお選びください



砧青磁

□むら染め 丸座布団

Size : φ500 H140 1kg
Material: Cotton
Price : ¥7,500 (税抜)

※「むら染め」は趣ある独特の色ムラを施した特殊な染色技法です
色は10種類よりお選びください



砧青磁

□むら染め 座布団

Size : W550 D590 H140 1kg
Material: Cotton
Price : ¥8,000 (税抜)

※「むら染め」は趣ある独特の色ムラを施した特殊な染色技法です
色は10種類よりお選びください

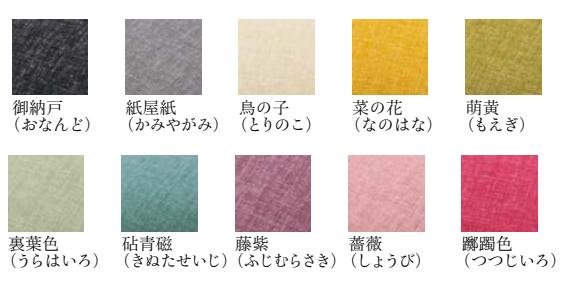

resortir

meets

resortir

meets



秋田木工

100年愛される流麗なフォルム

日本で唯一の曲木専門工房「秋田木工」との出会いを
カタチにしたコラボレートコレクション。

1910年の創業以来、積み重ねてきた伝統技術を大切に、
現代のスタイルに合ったデザインへと進化を続ける
熱い想いに共感し、共同でつくり上げた結晶達が
これからの100年に向けて新たな輝きを放ちます。

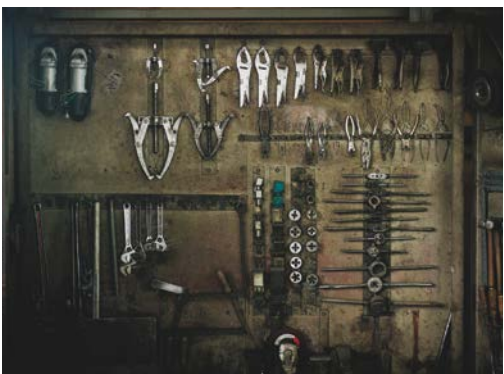
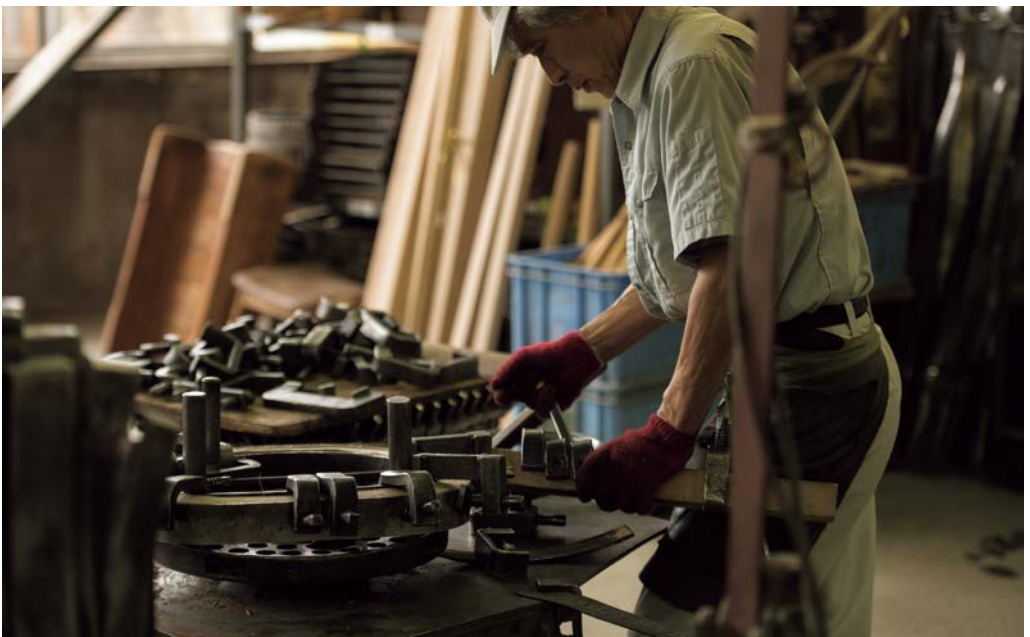



CHAIR:p.80, LAMP:p.165, 213





ZAISU:p.80, TABLE:p.119





CHAIR:p.81, SOFA:p.188, TABLE:p.124, 125, PLANTCOVER:p.152



CHAIR-p.81, TABLE LEG-p.123



CHAIR:p.81, TABLE:p.121, 125



CHAIR:p.81, TABLE:p.120, 123, PLANTCOVER:p.153



CHAIR:p.81



ABK

■NEMARU-04 LOUNGE CHAIR RANK B/FA-760B

ネマル-04 ラウンジチェア

Size : W730 D760 H770 SH390 AH560 11kg

Material : Beech wood, Rattan, Fabric

Price : A. ¥330,000 (税抜)

B. ¥337,000 (税抜)

C. ¥345,000 (税抜)

※木部は6色よりお選びください



ADB/ 紙屋紙



ANA/ 菜の花

■NEMARU-05 ZAISU

ネマル-05 ザイス

Size : W530 D510 H370 SH170 AH270 2kg

Material : Beech wood, Rattan, Fabric

Price : ¥75,000 (税抜)

※座布団は10色よりお選びください
木部は6色よりお選びください

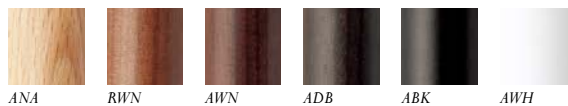



ADB

■ NEMARU-01 DINING CHAIR RANK C/FA-779C

ネマル-01 ダイニングチェア

Size : W450 D540 H810 SH450 4kg

Material : Beech wood, Rattan, Fabric

Price : A. ¥89,000 (税抜) B. ¥92,000 (税抜) C. ¥95,000 (税抜)

※木部は6色よりお選びください



AWN

■ NEMARU-02 DINING CHAIR RANK C/FA-777C

ネマル-02 ダイニングチェア

Size : W420 D480 H820 SH450 4kg

Material : Beech wood, Rattan, Fabric

Price : A. ¥82,000 (税抜) B. ¥85,000 (税抜) C. ¥88,000 (税抜)

※木部は6色よりお選びください



ABK

■ NEMARU-03 DINING CHAIR RANK C/FA-775C

ネマル-03 ダイニングチェア

Size : W430 D530 H780 SH450 4kg

Material : Beech wood, Fabric

Price : A. ¥70,000 (税抜) B. ¥73,000 (税抜) C. ¥76,000 (税抜)

※木部は6色よりお選びください



ANA

■ NEMARU-06 DINING CHAIR RANK B/FA-761B

ネマル-06 ダイニングチェア

Size : W420 D490 H910 SH460 4kg

Material : Beech wood, Fabric

Price : A. ¥85,000 (税抜) B. ¥89,000 (税抜) C. ¥94,000 (税抜)

※木部は6色よりお選びください



ABK, BK

■ NEMARU-07 DINING CHAIR

ネマル-07 ダイニングチェア

Size : W420 D490 H910 SH440 4kg

Material : Beech wood, Batyline (Polyester, PVC)

Price : ¥68,000 (税抜)

※木部は6色よりお選びください



Batyline(バテイライン)はフランスのセルジュフェラーリ社が開発したメッシュ生地です。独自の製造技術で優れた寸法安定性と強度を誇っています。

※ Batyline は2色よりお選びください



BK



WH



ANA



RWN



AWN



ADB



ABK



AWH

resortir

outdoor



SOFA:p.96



SOFA:p.96, STOOL:p.99





SOFA:p.96, TABLE:p.101, PLANTCOVER:p.152, CUSHION:p.144



SOFA:p.96



BIG DOME HOUSE:p.97



BIG DOME HOUSE:p.97, CHAIR:p.210, PENDANT:p.164



CHAIR/TABLE:p.97





CHAIR/TABLE:p.98



SUNLOUNGER/TABLE:p.98





SOFA:p.99, PLANTCOVER:p.152



SOFA/TABLE:p.99

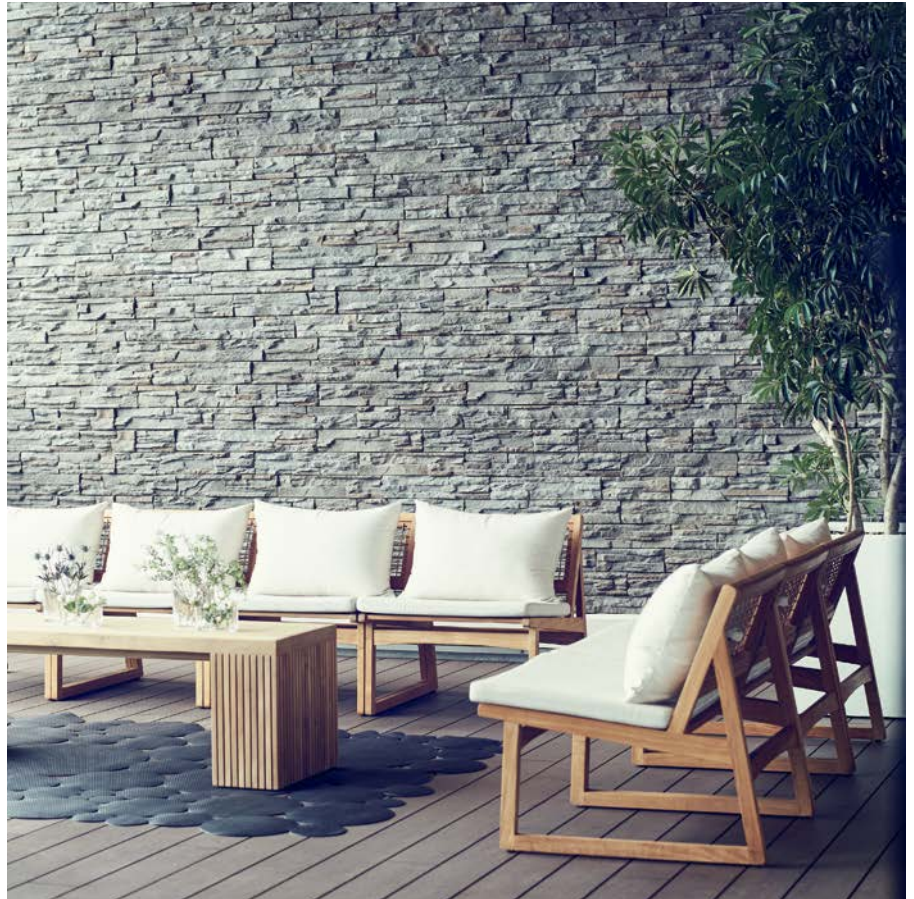

SOFA/TABLE:p.100



SOFA/BENCH/TABLE:p.100





□ MANTRA ARMLESS SOFA

マントラ アームレスソファ
RANK C/FA-771C

Size : W800 D800 H780 SH430 16kg
Material : Polyethylene weaving (Platinum)
Aluminium (Asteroid), Fabric
Price : A. ¥210,000 (税抜)
B. ¥220,000 (税抜)
C. ¥240,000 (税抜)

※屋外使用の際は OUTDOOR マークの Fabric よりお選び下さい



□ MANTRA CORNER SOFA

マントラ コーナーソファ
RANK C/FA-771C

Size : W800 D800 H780 SH430 20kg
Material : Polyethylene weaving (Platinum)
Aluminium (Asteroid), Fabric
Price : A. ¥240,000 (税抜)
B. ¥250,000 (税抜)
C. ¥270,000 (税抜)

※屋外使用の際は OUTDOOR マークの Fabric よりお選び下さい



□ HIPPO 1P SOFA

ヒッポ 1P ソファ

Size : W760 D700 H690 SH380 10kg
Material : Polyethylene wicker (Slate grey)
Aluminium
Price : ¥120,000 (税抜)



□ HIPPO 2P SOFA

ヒッポ 2P ソファ

Size : W1650 D700 H690 SH380 26kg
Material : Polyethylene wicker (Slate grey)
Aluminium
Price : ¥185,000 (税抜)



□ JARDIN PLUS 1P SOFA

ジャルダン プリュス 1P ソファ
RANK B/FA-656B

Size : W800 D820 H840 SH430 AH590
FH760 16kg
Material : Polyester rope (Taupe), Teak Wood
Aluminium, Fabric
Price : A. ¥178,000 (税抜)
B. ¥188,000 (税抜)
C. ¥198,000 (税抜)

※屋外使用の際は OUTDOOR マークの Fabric よりお選び下さい



□ JARDIN PLUS 3P SOFA

ジャルダン プリュス 3P ソファ
RANK B/FA-656B

Size : W1850 D820 H840 SH430 AH590
FH760 35kg
Material : Polyester rope (Taupe), Teak Wood
Aluminium, Fabric
Price : A. ¥380,000 (税抜)
B. ¥410,000 (税抜)
C. ¥440,000 (税抜)

※屋外使用の際は OUTDOOR マークの Fabric よりお選び下さい

※チークウッドは使用環境、経年変化によって変色することがございますが、市販のチークオイル等でメンテナンスを行うことで、末長くお使いいただけます。
ご使用環境により反りや割れが生じることがございます。



□ CHOMP HIGHBACK CHAIR

チョンプ ハイバックチェア
RANK B/FA-656B

Size : W720 D740 H1340 SH400 10kg

Material: Polyethylene wicker
(Textured beige)
Aluminium (Industrial Black)
Fabric

Price : A. ¥175,000 (税抜)
B. ¥190,000 (税抜)
C. ¥210,000 (税抜)

※屋外使用の際は OUTDOOR マークの Fabric より
お選び下さい



□ CHOMP LOWBACK CHAIR

チョンプ ローバックチェア
RANK B/FA-656B

Size : W720 D720 H720 SH400 6kg

Material: Polyethylene wicker
(Textured beige)
Aluminium (Industrial Black)
Fabric

Price : A. ¥135,000 (税抜)
B. ¥150,000 (税抜)
C. ¥170,000 (税抜)

※屋外使用の際は OUTDOOR マークの Fabric より
お選び下さい



□ CHOMP SIDE TABLE

チョンプ サイドテーブル

Size : ϕ 500 H550 5kg

Material: Polyethylene wicker
(Textured beige)
Aluminium
(Industrial Black)

Price : ¥75,000 (税抜)



□ BIG DOME HOUSE

ビッグドーム ハウス

Size : ϕ 2200 H2200 90kg

Material: Polyethylene wicker
Aluminium (Natural)

Price : ¥550,000 (税抜)

※組み立て式
海外受注生産





□ CLOUD9 SUNLOUNGER



クラウド9 サンラウンジャー
RANK B/FA-665B

Size : W800 D2100 H760 SH340 15kg
Material: Polyethylene weaving (Chalk)
Aluminium, Fabric
Price : A. ¥250,000 (税抜)
B. ¥260,000 (税抜)
C. ¥270,000 (税抜)
WITHOUT CUSHION ¥230,000

※屋外使用の際は OUTDOOR マークの Fabric よりお選び下さい
海外受注生産



□ SOL MINI DAYBED



ソル ミニデイベッド
RANK B/FA-668B

Size : W1400 D1670 H910 SH400 31kg
Material: Polyethylene weaving (Chalk)
Aluminium, Fabric
Price : A. ¥400,000 (税抜)
B. ¥420,000 (税抜)
C. ¥450,000 (税抜)

※屋外使用の際は OUTDOOR マークの Fabric よりお選び下さい



□ SOL LOUNGE CHAIR



ソル ラウンジチェア
RANK B/FA-668B

Size : W720 D830 H750 SH370 11kg
Material: Polyethylene weaving (Chalk)
Aluminium, Fabric
Price : A. ¥150,000 (税抜)
B. ¥160,000 (税抜)
C. ¥170,000 (税抜)

※屋外使用の際は OUTDOOR マークの Fabric よりお選び下さい



□ SOL OTTOMAN



ソル オットマン
RANK B/FA-668B

Size : φ570 H370 6kg
Material: Polyethylene weaving (Chalk)
Aluminium, Fabric
Price : A. ¥88,000 (税抜)
B. ¥92,000 (税抜)
C. ¥96,000 (税抜)

※屋外使用の際は OUTDOOR マークの Fabric よりお選び下さい



□ SOL COFFEE TABLE



ソル コーヒー テーブル

Size : φ570 H320 7kg
Material: Polyethylene weaving (Chalk)
Aluminium, Glass (Clear)
Price : ¥75,000 (税抜)





□LOIZA 1P SOFA

ロイザ 1P ソファ
RANK C/FA-771C

Size : W700 D790 H650 SH430 FH580 26kg
Material : Stone cast (Cement color), Fabric
Price : A. ¥130,000 (税抜)
B. ¥139,000 (税抜)
C. ¥155,000 (税抜)

※屋外使用の際は OUTDOOR マークの Fabric よりお選び下さい



□LOIZA 2P SOFA

ロイザ 2P ソファ
RANK C/FA-771C

Size : W1400 D790 H650 SH430 FH580 57kg
Material : Stone cast (Cement color), Fabric
Price : A. ¥220,000 (税抜)
B. ¥235,000 (税抜)
C. ¥265,000 (税抜)

※屋外使用の際は OUTDOOR マークの Fabric よりお選び下さい



□LOIZA CORNER SOFA

ロイザ コーナーソファ
RANK C/FA-771C

Size : W790 D790 H650 SH430 FH580 35kg
Material : Stone cast (Cement color), Fabric
Price : A. ¥168,000 (税抜)
B. ¥187,000 (税抜)
C. ¥210,000 (税抜)

※屋外使用の際は OUTDOOR マークの Fabric よりお選び下さい



□LOIZA LOW TABLE

ロイザ ローテーブル

Size : W700 D700 H450 29kg
Material : Italian marble granule
Stone cast (Cement color)
Price : ¥120,000 (税抜)



□PANIER STOOL

パニエ スツール

Size : W450 D370 H450 4kg
Material : Polyethylene weaving (White × Navy)
Aluminium
Price : ¥45,000 (税抜)



GW



UG

□LUCA STOOL

ルカスツール

Size : φ330 H430 18kg
Material : GFRC (Glossy white / Plain urban grey)
Price : ¥64,000 (税抜)



※Stone castは素材の特性上クラックがある場合がございますが、使用上問題ございませんセメントの風合いを表現するため、部分的な色むらがあり一品ごとに仕上りが異なります

TECTONA 1P SOFA  

テクトナ 1Pソファ
RANK B/FA-656B

Size : W850 D770 H680 SH410 FH630 34kg
Material: Teak wood, Fabric
Price : A. ¥210,000 (税抜)
B. ¥225,000 (税抜)
C. ¥248,000 (税抜)

※屋外使用の際は OUTDOOR マークの Fabric よりお選び下さい

TECTONA 2.5P SOFA  

テクトナ 2.5Pソファ
RANK B/FA-656B

Size : W1800 D770 H680 SH410 FH630 64kg
Material: Teak wood, Fabric
Price : A. ¥395,000 (税抜)
B. ¥432,000 (税抜)
C. ¥479,000 (税抜)

※屋外使用の際は OUTDOOR マークの Fabric よりお選び下さい

GRANDIS 1P SOFA  

グランディス 1Pソファ
RANK B/FA-656B

Size : W650 D740 H710 SH440 12kg
Material: Teak wood, Polyethylene weaving (Brown)
Fabric
Price : A. ¥120,000 (税抜)
B. ¥130,000 (税抜)
C. ¥140,000 (税抜)

※屋外使用の際は OUTDOOR マークの Fabric よりお選び下さい

GRANDIS ARM CHAIR  

グランディス アームチェア

Size : W520 D630 H760 SH420 AH620 8kg
Material: Teak wood
Price : ¥68,000 (税抜)



S

M

LINER BENCH TABLE S  

ライナー ベンチテーブル S

Size : W450 D450 H460 12kg
Material: Teak wood
Price : ¥68,000 (税抜)

LINER BENCH TABLE M  

ライナー ベンチテーブル M

Size : W1500 D450 H460 26kg
Material: Teak wood
Price : ¥145,000 (税抜)



L

LINER BENCH TABLE L  

ライナー ベンチテーブル L

Size : W2000 D450 H460 29kg
Material: Teak wood
Price : ¥165,000 (税抜)

※チークウッドは使用環境、経年変化によって変色することがございますが、市販のチークオイル等でメンテナンスを行うことで、未長くお使いいただけます。
ご使用環境により反りや割れが生じることがございます。



Teak

□ TECTONA SIDE TABLE-RECT

テクトナ サイドテーブル-レクト

Size : W600 D700 H600 10kg(TK) / 11kg(WH, GY, DG)

Material : Teak wood/MDF, Steel

Price : ¥98,000 (税抜)

※天板はチーク、もしくはMDF(3色)よりお選び下さい

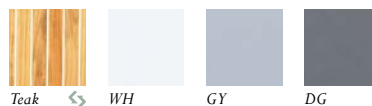

Teak

□ TECTONA SIDE TABLE-ROUND

テクトナ サイドテーブル-ラウンド

Size : φ 600 H600 6kg(TK) / 7kg(WH, GY, DG)

Material : Teak wood/MDF, Steel

Price : ¥84,000 (税抜)

※天板はチーク、もしくはMDF(3色)よりお選び下さい

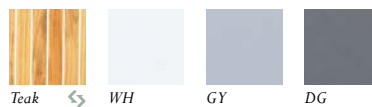

Teak

□ GRANDIS DINING TABLE

グランディス ダイニングテーブル

Size : W900 D900 H720 29kg(TK)

/26kg(WH, GY, DG)

Material : Teak wood/MDF, Steel

Price : ¥115,000 (税抜)

※組み立て式

※天板はチーク、もしくはMDF(3色)よりお選び下さい

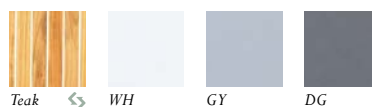

LINER DINING TABLE

ライナー ダイニングテーブル

Size : W2000 D1010 H760 64kg

Material : Teak wood

Price : ¥450,000 (税抜)

※組み立て式



※チークウッドは使用環境、経年変化によって変色することがございますが、市販のチークオイル等でメンテナンスを行うことで、未長くお使いいただけます
ご使用環境により反りや割れが生じることがございます

※MDFは特殊な屋外用塗装を施しておりますが、使用環境、経年変化によって反りや塗装剥がれが生じることがございます

resortir

french café

resortir

french café

人々を引き寄せる、
くつろぎのカフェスタイル

お店の顔としてお客様をお迎えする

フレンチスタイルのカフェファニチャー。

錆びにくく軽量なアルミフレームへのラタン風塗装や

紫外線や熱に強いポリエチレンの編み込み、

屋外対応の人工植栽でオープンテラスを緩やかに区切るプランターなど

アウトドア向けの豊富なコレクションを取り揃えています。

編み方・色・形状のご指定により、空間に合った思い通りの

カスタムアレンジも小ロットで対応いたします。



WEAVING PATTERN

空間を彩る豊富な編みパターンをご用意。お好みの柄をお選びください。

※海外受注生産となります ※Color は変更できます。別途お問い合わせください

Pattern A

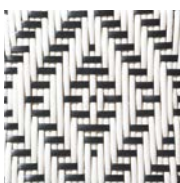

Pattern B



Pattern C



Pattern D



Pattern E

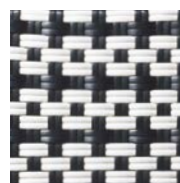

Pattern F



Pattern G

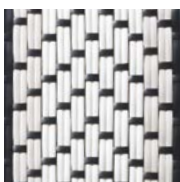

Pattern H



Pattern I

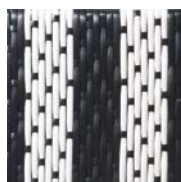

Pattern J



Pattern K



Pattern L



Pattern M



Pattern N

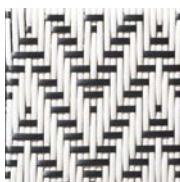

Pattern O



Pattern P



Pattern Q



Pattern R









CHAIR:p.112, TABLE:p.124, 125



CHAIR:p.112



CHAIR/BENCH/TABLE:p.113



CHAIR:p.112, TABLE:p.125, PLANTCOVER:p.113, 154



CHAIR:p.112, TABLE:p.124, 125



CHAIR:p.112



□ GRILLE CHAIR

グリーユチェア

Size : W430 D540 H810 SH460 7kg

Material: Polyethylene weaving
(White × Blue), Aluminium
(Fake rattan-Natural × Blue)

Price : ¥45,000 (税抜)



□ PINOT SIDE CHAIR

ピノ サイドチェア

Size : W450 D510 H860 SH450 4kg

Material: Polyethylene weaving
(White × Ivory), Aluminium
(Fake rattan-Natural)

Price : ¥48,000 (税抜)



□ MER TUB CHAIR

メール タブチェア

Size : W610 D580 H810 SH450 AH690 6kg

Material: Polyethylene weaving
(White × Light blue), Aluminium
(Fake rattan-Natural)

Price : ¥79,000 (税抜)



□ CHARBON CHAIR

シャルボン チェア

Size : W450 D540 H880 SH450 5kg

Material: Polyethylene weaving (Black)
Aluminium (Fake rattan-Cafe
brown × Honey smoke)

Price : ¥45,000 (税抜)



□ PETAL CHAIR

ペタル チェア

Size : W450 D540 H880 SH450 5kg

Material: Polyethylene weaving
(Ivory × Blue), Aluminium
(Fake rattan-Honey smoke ×
Natural)

Price : ¥45,000 (税抜)



□ CHOCOLAT CHAIR

ショコラ チェア

Size : W450 D540 H880 SH450 5kg

Material: Polyethylene weaving
(Ivory × Brown), Aluminium
(Fake rattan-Honey smoke ×
Natural)

Price : ¥45,000 (税抜)



□ PLUIE BENCH

ブリュイ ベンチ

Size : W1200 D540 H720 SH400
AH610 10kg

Material: Polyethylene weaving
(Greige × Navy), Aluminium
(Fake rattan-Mocha brown ×
Honey smoke)

Price : ¥98,000 (税抜)



□ PLUIE ARM CHAIR

ブリュイ アームチェア

Size : W560 D540 H720 SH400
AH610 6kg

Material: Polyethylene weaving
(Greige × Navy), Aluminium
(Fake rattan-Mocha brown ×
Honey smoke)

Price : ¥52,000 (税抜)



□ PLUIE SIDE TABLE

ブリュイ サイドテーブル

Size : φ510 H400 4kg

Material: Polyethylene weaving
(Greige × Navy), Aluminium
(Fake rattan-Mocha brown ×
Honey smoke)

Price : ¥44,000 (税抜)



□ MERLOT PLANTCOVER

メルロー プラントカバー

Size : W990 D430 H650(内寸 W940 D380 H250) 10kg

Material: Polyethylene weaving (Black × White × Ivory)
Aluminium

Price : ¥110,000 (税抜)

※プラントカバーのため直接植えることはできません

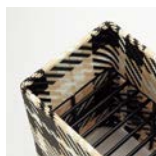

□ CABERNET PLANTCOVER

カベルネ プラントカバー

Size : W1000 D380 H900(内寸 W960 D220 H260) 10kg

Material: Polyethylene weaving (White × Ivory)
Aluminium (Fake rattan-Natural)

Price : ¥130,000 (税抜)

※プラントカバーのため直接植えることはできません

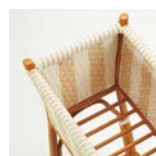

resortir

tables



NEW ORB COFFEE TABLE ⇄
 ニュー オープ コーヒーテーブル

Size : φ800 H400 9kg
 Material : Natures cast®
 (Brown × Ivory), FRP
 Price : ¥68,000 (税抜)

※Naturescast®は農業廃材(小枝や樹皮)を再製したサステナブル素材です



NEW ORB SIDE TABLE ⇄
 ニュー オープ サイドテーブル

Size : φ550 H600 6kg
 Material : Natures cast®
 (Sanded black × Ivory), FRP
 Price : ¥55,000 (税抜)

※Naturescast®は農業廃材(小枝や樹皮)を再製したサステナブル素材です



NEW ORB STOOL ⇄
 ニュー オープ スツール

Size : φ340 H430 5kg
 Material : Natures cast®
 (Ivory × Brown), FRP
 Price : ¥34,000 (税抜)

※Naturescast®は農業廃材(小枝や樹皮)を再製したサステナブル素材です



ROCA TABLE L ⇄
 ロカ テーブル L

Size : W1000 D600 H380 29kg
 Material : Stone lamination (Crystal stone)
 Plywood
 Price : ¥180,000 (税抜)



ROCA TABLE M ⇄
 ロカ テーブル M

Size : W600 D450 H440 18kg
 Material : Stone lamination (Black stripe)
 Plywood
 Price : ¥95,000 (税抜)



ROCA TABLE S ⇄
 ロカ テーブル S

Size : W440 D400 H410 11kg
 Material : Stone lamination (Snake skin)
 Plywood
 Price : ¥65,000 (税抜)





CORDOBA COFFEE TABLE ⇄

コルドバ コーヒーテーブル

Size : W1200 D600 H400 35kg
 Material : Stone lamination (Crystal wood stone)
 Steel (Dark brass)
 Price : ¥138,000 (税抜)



CORDOBA SIDE TABLE ⇄

コルドバ サイドテーブル

Size : W500 D500 H550 19kg
 Material : Stone lamination (Crystal wood stone)
 Steel (Dark brass)
 Price : ¥74,000 (税抜)



□ PATTY LOW TABLE L ⇄

パティ ローテーブル L

Size : φ800 H390 12kg
 Material : Leather weaving (Sand beige), Iron (Black)
 Stone lamination (Ice stone), Oak wood (Clear)
 Price : ¥92,000 (税抜)



□ PATTY LOW TABLE S ⇄

パティ ローテーブル S

Size : φ600 H470 10kg
 Material : Leather weaving (Sand beige), Iron (Black)
 Stone lamination (Ice stone), Oak wood (Clear)
 Price : ¥64,000 (税抜)



□ COCON LOW TABLE

ココン ローテーブル

Size : φ900 H250 15kg
 Material : Leather weaving (Beige), FRP, Glass (Clear)
 Price : ¥98,000 (税抜)



BE



BK

□KENYA CAMP TABLE

ケニヤ キャンプテーブル

Size : φ550 H610 5kg

Material: Leather (Cow tan/Dark opus)
Mahogany wood (Campaign finished/Black)
Rattan caning (White wash)/Canvas (Black)
Brass

Price : ¥52,000 (税抜)



Light brown

□ECLIPSE SIDE TABLE

エクリプス サイドテーブル

Size : φ600 H610 13kg

Material: Oak wood, Steel (Dark bronze)

Price : ¥92,000 (税抜)

※木部は5色よりお選びください



Clear Light brown Dark brown Black Grey



Light brown

□MOULIN ROUND TABLE

ムーラン ラウンドテーブル

Size : φ550 H600 21kg

Material: Beech wood

Price : ¥78,000 (税抜)

※木部は5色よりお選びください



Clear Light brown Dark brown Black Grey



Zebra wood

□ BON COFFEE TABLE

ボン コーヒーテーブル

Size : W800 D800 H380 15kg

Material : Wood, Steel

Price : ¥90,000 (税抜)

※木部は6種類よりお選びください



Zebra wood

□ BON SIDE TABLE

ボン サイドテーブル

Size : W500 D510 H550 6kg

Material : Wood, Steel

Price : ¥68,000 (税抜)

※木部は6種類よりお選びください



White ash

Oak

Rustic oak

Teak

Walnut

Zebra wood



Clear

□ NOMAD SQUARE TABLE

ノマド スクエアテーブル

Size : W920 D920 H510 30kg

Material : Oak wood

Price : ¥115,000 (税抜)

※木部は5色よりお選びください



Clear

Light brown

Dark brown

Black

Grey



Clear

□ RICCA LOW TABLE

リッカ ローテーブル

Size : W1500 D750 H390 28kg

Material : Oak veneer, MDF, Beech wood

Price : ¥189,000 (税抜)

※木部は2色よりお選びください

組み立て式



Clear

Dark brown



TABLE COMBINATION

INDOOR ORDER TOP

天板を4種類のバリエーションから、サイズは1cm単位でお選びいただけます。

ご注文の際は、品名・サイズ・色をお知らせください。下記以外の素材・サイズにつきましても、別途お見積もりいたします。

※表示サイズはmm、表示価格は税抜価格です

□ WOOD VENEER TOP Solid wood edge ・納期は受注後約3週間が目安となります。

JIS/ISO 抗菌試験で、SIAAが定めた基準をクリアした抗菌・防カビ加工製品です。



W \ D	~500	~600	~700	~800	~900	φ	
~500	¥24,000	¥26,000	¥28,000	¥29,000	¥32,000	~500	¥28,000
~600	¥26,000	¥27,000	¥29,000	¥31,000	¥33,000	~600	¥34,000
~700	¥28,000	¥29,000	¥36,000	¥38,000	¥40,000	~700	¥39,000
~800	¥29,000	¥31,000	¥38,000	¥47,000	¥49,000	~800	¥49,000
~900	¥32,000	¥33,000	¥40,000	¥49,000	¥52,000	~900	¥55,000
~1000	¥36,000	¥38,000	¥47,000	¥53,000	¥56,000	~1000	¥72,000
~1100	¥38,000	¥40,000	¥49,000	¥55,000	¥59,000	~1100	¥78,000
~1200	¥40,000	¥41,000	¥51,000	¥58,000	¥61,000	~1200	¥85,000
~1300	¥53,000	¥55,000	¥66,000	¥75,000	¥79,000		
~1400	¥55,000	¥57,000	¥68,000	¥77,000	¥81,000		
~1500	¥58,000	¥60,000	¥73,000	¥78,000	¥83,000		
~1600	¥60,000	¥62,000	¥75,000	¥82,000	¥86,000		
~1700	¥68,000	¥70,000	¥78,000	¥84,000	¥91,000		
~1800	¥70,000	¥72,000	¥79,000	¥86,000	¥94,000		



□ WOOD MELAMINE TOP Solid wood edge ・納期は受注後約3週間が目安となります。



W \ D	~500	~600	~700	~800	~900	φ	
~500	¥27,000	¥28,000	¥31,000	¥35,000	¥36,000	~500	¥43,000
~600	¥28,000	¥29,000	¥32,000	¥36,000	¥37,000	~600	¥44,000
~700	¥31,000	¥32,000	¥39,000	¥41,000	¥43,000	~700	¥60,000
~800	¥35,000	¥36,000	¥41,000	¥43,000	¥44,000	~800	¥66,000
~900	¥36,000	¥37,000	¥43,000	¥44,000	¥50,000	~900	¥68,000
~1000	¥38,000	¥39,000	¥47,000	¥53,000	¥54,000	~1000	¥88,000
~1100	¥41,000	¥42,000	¥52,000	¥58,000	¥59,000	~1100	¥100,000
~1200	¥43,000	¥44,000	¥53,000	¥59,000	¥60,000	~1200	¥101,000
~1300	¥60,000	¥61,000	¥66,000	¥74,000	¥75,000		
~1400	¥61,000	¥62,000	¥67,000	¥75,000	¥76,000		
~1500	¥64,000	¥65,000	¥72,000	¥82,000	¥83,000		
~1600	¥65,000	¥66,000	¥73,000	¥83,000	¥84,000		
~1700	¥69,000	¥70,000	¥75,000	¥85,000	¥86,000		
~1800	¥70,000	¥71,000	¥77,000	¥86,000	¥87,000		

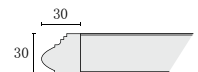

□ PLYWOOD MELAMINE TOP ・納期は受注後約3週間が目安となります。

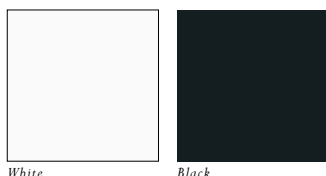

White

Black

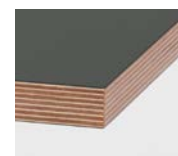

Black

W \ D	~500	~600	~700	~800	~900
~500	¥36,000	¥39,000	¥44,000	¥47,000	¥52,000
~600	¥39,000	¥40,000	¥45,000	¥49,000	¥54,000
~700	¥44,000	¥45,000	¥60,000	¥63,000	¥66,000
~800	¥47,000	¥49,000	¥63,000	¥75,000	¥78,000
~900	¥52,000	¥54,000	¥66,000	¥78,000	¥80,000
~1000	¥60,000	¥61,000	¥70,000	¥82,000	¥83,000
~1100	¥62,000	¥63,000	¥72,000	¥85,000	¥87,000
~1200	¥64,000	¥66,000	¥75,000	¥89,000	¥92,000
~1300	¥80,000	¥82,000	¥93,000	¥104,000	¥106,000
~1400	¥82,000	¥84,000	¥99,000	¥108,000	¥110,000
~1500	¥85,000	¥87,000	¥105,000	¥114,000	¥116,000
~1600	¥90,000	¥92,000	¥112,000	¥120,000	¥122,000
~1700	¥94,000	¥96,000	¥118,000	¥125,000	¥127,000
~1800	¥98,000	¥100,000	¥122,000	¥128,000	¥130,000

φ	
~500	¥46,000
~600	¥48,000
~700	¥66,000
~800	¥80,000
~900	¥85,000
~1000	¥90,000
~1100	¥95,000
~1200	¥100,000



23

□ STONE MELAMINE TOP Solid wood edge ・納期は受注後約3週間が目安となります。

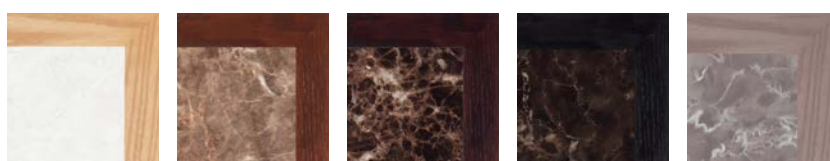

Clear

Light brown

Dark brown

Black

Grey



Dark brown

W \ D	~500	~600	~700	~800	~900
~500	¥30,000	¥31,000	¥35,000	¥41,000	¥42,000
~600	¥31,000	¥32,000	¥36,000	¥42,000	¥43,000
~700	¥35,000	¥36,000	¥41,000	¥44,000	¥45,000
~800	¥41,000	¥42,000	¥44,000	¥49,000	¥50,000
~900	¥42,000	¥43,000	¥45,000	¥50,000	¥51,000
~1000	¥44,000	¥45,000	¥53,000	¥60,000	¥61,000
~1100	¥47,000	¥48,000	¥58,000	¥61,000	¥62,000
~1200	¥48,000	¥49,000	¥59,000	¥66,000	¥67,000
~1300	¥63,000	¥64,000	¥67,000	¥75,000	¥76,000
~1400	¥64,000	¥65,000	¥68,000	¥76,000	¥77,000
~1500	¥69,000	¥70,000	¥76,000	¥86,000	¥87,000
~1600	¥70,000	¥71,000	¥77,000	¥87,000	¥88,000
~1700	¥72,000	¥73,000	¥80,000	¥89,000	¥90,000
~1800	¥73,000	¥74,000	¥81,000	¥90,000	¥91,000

φ	
~500	¥47,000
~600	¥48,000
~700	¥60,000
~800	¥72,000
~900	¥73,000
~1000	¥89,000
~1100	¥107,000
~1200	¥108,000

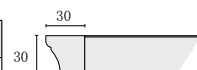

30

TABLE COMBINATION

INDOOR LEG SELECTION



□RT-105 LEG

Size : φ 450 H~700
 Material : Stainless, steel (Black)
 Price : ¥23,000 (税抜)

天板適合サイズ目安 : ~φ 500

※脚の高さをH700まででご指定ください
 納期は受注後3週間が目安となります



Black

□RT-106S LEG

Size : W400 D400 H~700
 Material : Die-cast aluminium, Steel
 Price : ¥23,000 (税抜)

天板適合サイズ目安 : ~φ 650 / ~550×550

※脚の高さをH700まででご指定ください
 色は2色よりお選びください
 納期は受注後3週間が目安となります



Black

Silver



Black

□RT-106L LEG

Size : W510 D510 H~700
 Material : Die-cast aluminium, Steel
 Price : ¥27,000 (税抜)

天板適合サイズ目安 : ~φ 800 / ~700×700

※脚の高さをH700まででご指定ください
 色は2色よりお選びください
 納期は受注後3週間が目安となります



Black

Silver



Pale grey

□RT-100 LEG

Size : φ 500 H~700
 Material : Die-cast aluminium, Steel
 Price : ¥38,000 (税抜)

天板適合サイズ目安 : ~φ 800 / ~700×700

※脚の高さをH700まででご指定ください
 色は3色よりお選びください
 納期は受注後3週間が目安となります



Sage green

Pale grey

Black



Pale grey

□RT-99 LEG

Size : W400 D400 H~700
 Material : Die-cast aluminium, Steel
 Price : ¥38,000 (税抜)

天板適合サイズ目安 : ~φ 700 / ~600×700

※脚の高さをH700まででご指定ください
 色は3色よりお選びください
 納期は受注後3週間が目安となります



Sage green

Pale grey

Black



Pale grey

□RT-98 LEG

Size : W600 D400 H~700
 Material : Die-cast aluminium, Steel
 Price : ¥41,000 (税抜)

天板適合サイズ目安 : ~800×600

※脚の高さをH700まででご指定ください
 色は3色よりお選びください
 納期は受注後3週間が目安となります



Sage green

Pale grey

Black



Clear

□RT-88S LEG

Size : W460 D460 H685 10kg
 Material : Ash wood
 Price : ¥50,000 (税抜)

天板適合サイズ目安 : ~φ 600 / ~600×700



Clear

□RT-88L LEG

Size : W650 D650 H685 12kg
 Material : Ash wood
 Price : ¥55,000 (税抜)

天板適合サイズ目安 : ~φ 800 / ~750×750

※木部は5色よりお選びください
 ご使用環境により反りや割れが生じることがございます

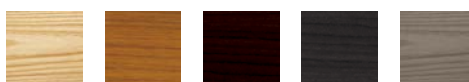

Clear

Light brown

Dark brown

Black

Grey



Clear

□RT-89 LEG

Size : W460 D460 H965 11kg
 Material : Ash wood
 Price : ¥54,000 (税抜)

天板適合サイズ目安 : ~φ 600 / ~500×500



□RT-107 LEG

Size : ϕ 500 H680 7kg
 Material : Steel (Antique gold)
 Price : ¥78,000 (税抜)
 天板適合サイズ目安: $\sim \phi$ 800 / \sim 600 \times 700



AB



IB

□RT-108 AB LEG

Size : W700 D700 H680 11kg
 Material : Steel (Antique brass)
 Price : ¥330,000 (税抜) ※2台セット価格

□RT-108 IB LEG

Size : W700 D700 H680 11kg
 Material : Steel (Industrial black)
 Price : ¥200,000 (税抜) ※2台セット価格
 天板適合サイズ目安: \sim 2400 \times 1200 (2台使用)



ST



CM

□RT-96 ST LEG

Size : W750 D550 H680 48kg
 Material : Steel (Industrial black), Aluminium
 Price : ¥120,000 (税抜)

□RT-96 CM LEG

Size : W750 D550 H680 34kg
 Material : Stone cast (Cement color), Aluminium
 Price : ¥90,000 (税抜)
 天板適合サイズ目安: \sim 2400 \times 1200 (2台使用)



ST



CM

□RT-95 ST LEG

Size : ϕ 500 H680 26kg
 Material : Steel (Industrial black), Aluminium
 Price : ¥98,000 (税抜)

□RT-95 CM LEG

Size : ϕ 500 H680 24kg
 Material : Stone cast (Cement color), Aluminium
 Price : ¥75,000 (税抜)
 天板適合サイズ目安: $\sim \phi$ 1200 / \sim 900 \times 900
 \sim 2400 \times 1000 (2台使用)

TABLE COMBINATION

OUTDOOR LEG SELECTION



□ TP-74S TOP

Size : ϕ 600 t25 4kg
 Material : Teak wood
 Price : ¥39,000 (税抜)



S



L



□ TP-75S TOP

Size : W600 D700 t25 7kg
 Material : Teak wood
 Price : ¥39,000 (税抜)



□ TP-75L TOP

Size : W900 D900 t25 13kg
 Material : Teak wood
 Price : ¥60,000 (税抜)



S/Dark gray



L/Dark gray

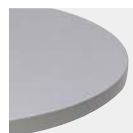

□ TP-90S TOP

Size : ϕ 600 t27 5kg
 Material : MDF
 Price : ¥30,000 (税抜)



□ TP-90L TOP

Size : ϕ 800 t27 10kg
 Material : MDF
 Price : ¥50,000 (税抜)



※3色よりお選びください
 納期は受注後3週間が目安となります



White



Grey



Dark grey



Gray



□ TP-91S TOP

Size : W600 D700 t27 8kg
 Material : MDF
 Price : ¥35,000 (税抜)



※3色よりお選びください
 納期は受注後3週間が目安となります



White



Grey



Dark grey

※チークウッドは使用環境、経年変化によって変色することがございますが、市販のチークオイル等でメンテナンスを行うことで、未長くお使いいただけます
 ご使用環境により反りや割れが生じることがございます

※MDFは特殊な屋外用塗装を施しておりますが、使用環境、経年変化によって反りや塗膜剥れが生じることがございます

OUTDOOR LEG SELECTION



S



L

□RGT-90S LEG

Size : W450 D450 H700 6kg

Material : Teak wood

Price : ¥49,000 (税抜)

天板適合サイズ目安: ~φ600/ ~600×700



□RGT-90L LEG

Size : W650 D650 H700 8kg

Material : Teak wood

Price : ¥58,000 (税抜)

天板適合サイズ目安: ~φ800/ ~750×750



□RGT-109 LEG

Size : φ450 H735 16kg

Material : Steel (Black)

Price : ¥78,000 (税抜)

天板適合サイズ目安: ~φ800/ ~700×700



S



L

RGT-92S LEG

Size : W450 D430 H670 4kg

Material : Aluminium (Industrial black)

Price : ¥43,000 (税抜)

天板適合サイズ目安: ~φ600/ ~600×700



RGT-92L LEG

Size : W550 D530 H670 6kg

Material : Aluminium (Industrial black)

Price : ¥58,000 (税抜)

天板適合サイズ目安: ~φ800/ ~750×750



RGT-80S LEG/Black



RGT-80L LEG/Black



RGT-83 LEG/Black

□RGT-80S LEG

Size : W415 D415 H570/620/670 5kg

Material : Die-cast aluminium

Price : ¥29,000 (税抜)

天板適合サイズ目安: ~φ750/ ~600×700



※脚の高さを3種類よりお選びください

□RGT-80L LEG

Size : W525 D525 H625/675 6kg

Material : Die-cast aluminium

Price : ¥32,000 (税抜)

天板適合サイズ目安: ~φ900/ ~750×750



※脚の高さを3種類よりお選びください

□RGT-83 LEG

Size : W415 D415 H965 7kg

Material : Die-cast aluminium

Price : ¥38,000 (税抜)

天板適合サイズ目安: ~φ600/ ~500×500



※脚の高さを3種類よりお選びください

※2色よりお選びください

納期は受注後3週間が目安となります



Black



White

※チークウッドは使用環境、経年変化によって変色することがございますが、市販のチークオイル等でメンテナンスを行うことで、末長くお使いいただけます
ご使用環境により反りや割れが生じることがございます

※天板適合サイズは、天板の強度や重さ、素材、固定方法、使用環境により異なる場合がございます

TABLE COMBINATION

SET SAMPLE

天板とテーブル脚の組み合わせ例です。

— INDOOR —



TOP:
□ PLYWOOD MELAMINE
WH
¥46,000 (P.121)
LEG: □ RT-105
¥23,000 (P.122)
Size: φ 500 H ~ 723
Total price: ¥69,000 (税抜)



TOP:
□ WOOD VENEER
(WHITE ASH)
¥49,000 (P.120)
LEG: □ RT-100 PG
¥35,000 (P.122)
Size: φ 800 H ~ 730
Total price: ¥84,000 (税抜)



TOP:
□ STONE MELAMINE LB
¥72,000 (P.121)
LEG: □ RT-107
¥78,000 (P.123)
Size: φ 800 H 710
Total price: ¥150,000 (税抜)



TOP:
□ STONE MELAMINE BK
¥47,000 (P.121)
LEG: □ RT-89 BK
¥54,000 (P.122)
Size: φ 500 H 995
Total price: ¥101,000 (税抜)



TOP: □ WOOD VENEER
(RUSTIC OAK)
¥29,000 (P.120)
LEG: □ RGT-109
¥78,000 (P.125)
Size: W600 D700 H765
Total price: ¥107,000 (税抜)



TOP: □ WOOD MELAMINE CL
¥32,000 (P.120)
LEG: □ RT-88S CL
¥50,000 (P.122)
Size: W600 D700 H715
Total price: ¥82,000 (税抜)



TOP: □ STONE MELAMINE CL
¥36,000 (P.121)
LEG: RGT-92S
¥43,000 (P.125)
Size: W600 D700 H700
Total price: ¥79,000 (税抜)

— OUTDOOR —



TOP : □ TP-74S ¥39,000 (P.124)
LEG : □ RGT-109 ¥78,000 (P.125)
Size : φ 600 H760
Total price : ¥117,000 (税抜)



TOP : □ TP-75S ¥39,000 (P.124)
LEG : □ RGT-80S BK ¥29,000 (P.125)
Size : W600 D700 H595/645/695
Total price : ¥68,000 (税抜)



TOP : □ TP-75S ¥39,000 (P.124)
LEG : □ RGT-90S ¥49,000 (P.125)
Size : W600 D700 H725
Total price : ¥88,000 (税抜)





TOP: □ PLYWOOD MELAMINE BK
 ¥100,000 (P.121)
 LEG: □ RT-95 ST ¥98,000 (P.123)
 Size: φ 1200 H703
 Total price: ¥198,000 (税抜)



TOP: □ WOOD VENEER (WALNUT) ¥94,000 (P.120)
 LEG: □ RT-108 AB ¥330,000 (P.123) ※2台セット価格
 Size: W1800 D900 H710
 Total price: ¥424,000 (税抜)



TOP: □ WOOD VENEER (TEAK) ¥85,000 (P.120)
 LEG: □ RT-95 CM ¥75,000 (P.123)
 Size: φ 1200 H710
 Total price: ¥160,000 (税抜)



TOP: □ WOOD MELAMINE DB ¥87,000 (P.120)
 LEG: □ RT-96 CM ¥90,000 (P.123/2台使用)
 Size: W1800 D900 H710
 Total price: ¥267,000 (税抜)



TOP: □ TP-90L DG ¥50,000 (P.124)
 LEG: RGT-92L ¥58,000 (P.125)
 Size: φ 800 H697
 Total price: ¥108,000 (税抜)



TOP: □ TP-90L WH ¥50,000 (P.124)
 LEG: □ RGT-90L ¥58,000 (P.125)
 Size: φ 800 H727
 Total price: ¥108,000 (税抜)



TOP: □ TP-90S GR ¥30,000 (P.124)
 LEG: □ RGT-83 WH ¥ 38,000 (P.125)
 Size: φ 600 H992
 Total price: ¥68,000 (税抜)





Black

□ PIN LEG RECTANGLE TABLE

ピンレッグ レクタングルテーブル

Size : W1500 D900 H725 33kg

Material : Melamine, Plywood,
Steel (Industrial black)

Price : ¥168,000 (税抜)

※天板色は2色よりお選びください
組み立て式



Black



White



Walnut-Pale grey

□ HANNOVER COUNTER TABLE

ハンノバー カウンター テーブル

Size : W2000 D800 H1000 47kg

Material : Wood, Steel

Price : ¥440,000 (税抜)

※組み立て式

※木部は4種類よりお選びください



Oak



Dao



Sapele



Walnut

※脚の色は3色よりお選びください



Sage green



Pale grey



Black



Oak-Black

□ HANNOVER TABLE 2400

ハノーバー テーブル 2400

Size : W2400 D850 H750 49kg

Material : Wood, Steel

Price : ¥420,000 (税抜)

※組み立て式

※木部は4種類よりお選びください



Oak



Dao



Sapele



Walnut

※脚の色は3色よりお選びください



Sage green



Pale grey



Black



Walnut-Black

□ HANNOVER TABLE 3000

ハノーバー テーブル 3000

Size : W3000 D850 H750 68kg

Material : Wood, Steel

Price : ¥590,000 (税抜)

※組み立て式

※木部は4種類よりお選びください



Oak



Dao



Sapele



Walnut

※脚の色は3色よりお選びください



Sage green



Pale grey



Black

resortir

elements



DIVIDER:p.136, CHAIR:p.97



DIVIDER:p.136, CHAIR:p.211, BENCH:p.47, PLANTCOVER:p.154



SHELF:p.137, CHAIR:p.55





□BISCUIT ROUND DIVIDER

ビスケット ラウンドディバイダー
RANK B/FA-705B

Size : W1240 D400 H1270 14kg
Material: Beech wood, Plywood(Clear), Fabric
Price : A. ¥120,000 (税抜)
B. ¥140,000 (税抜)
C. ¥160,000 (税抜)

※表面と裏面で別の張地をお選びいただけます
裏表で違うランクの張地の場合は、高いランクの価格になります



□BISCUIT RECT DIVIDER

ビスケット レクトディバイダー
RANK B/FA-706B

Size : W810 D400 H1640 13kg
Material: Beech wood, Plywood(Clear), Fabric
Price : A. ¥105,000 (税抜)
B. ¥120,000 (税抜)
C. ¥145,000 (税抜)

※表面と裏面で別の張地をお選びいただけます
裏表で違うランクの張地の場合は、高いランクの価格になります

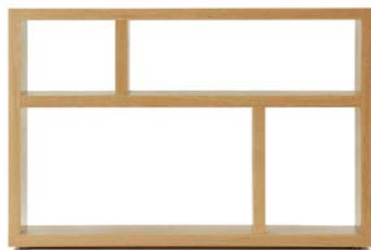

Clear

□NOMAD OPEN RACK S

ノマド オープンラック S

Size : W920 D300 H620 14kg
Material: Oak wood
Price : ¥125,000 (税抜)

※木部は5色よりお選びください



Clear Light brown Dark brown Black Grey

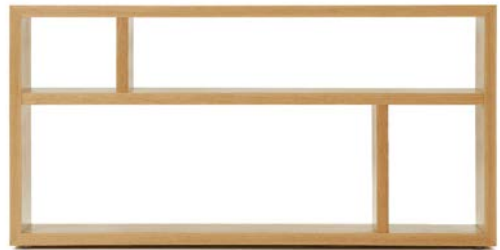

Clear

□NOMAD OPEN RACK L

ノマド オープンラック L

Size : W1230 D300 H620 18kg
Material: Oak wood
Price : ¥165,000 (税抜)

※木部は5色よりお選びください



Clear Light brown Dark brown Black Grey



□ VOYAGER BACK BAR

ヴォイジャー バックバー

Size : W610 D410 H2140 50kg

Material : Leather, Canvas (Black)
Mahogany wood (Drift finished), Mirror
Cork, Brass, Stainless steel

Price : ¥250,000 (税抜)



□ MORTON SHELF

モートン シェルフ

Size : W1110 D450 H1620 34kg

Material : Leather (Cow tan)
Mahogany wood (Campaign finished)
Brass

Price : ¥189,000 (税抜)

※組み立て式



CUSHION:p.142, SOFA:p.188



CUSHION:p.142



CUSHION:p.142, CHAIR:p.52



CUSHION:p.142, LAMP:p.165



CUSHION.p.143



CUSHION.p.143, CHAIR.p.211



CUSHION.p.143, BENCH.p.47



CUSHION:p.144



CUSHION:p.144



□ ARMADILLO CUSHION S

アルマジロクッション S
RANK B/FA-691B

Size : φ250
Material: Fabric, Polyester
Price : A. ¥15,000 (税抜)
 B. ¥18,000 (税抜)
 C. ¥21,000 (税抜)

※中材はポリエステル綿です

□ ARMADILLO CUSHION L

アルマジロクッション L
RANK B/FA-691B

Size : φ300
Material: Fabric, Polyester
Price : A. ¥18,000 (税抜)
 B. ¥22,000 (税抜)
 C. ¥26,000 (税抜)

※中材はポリエステル綿です



BE

□ FINALE CUSHION

フィナーレクッション

Size : 400×400
Material: Polyester, Rayon, Cotton, Nylon
Price : ¥19,000 (税抜)

※3色よりお選びください
中材はポリエステル綿です



BE

BR

SI



BE

□ PASSAGE BOLSTER CUSHION

パサージュ ボルスタークッション

Size : φ180×400
Material: Polyester, Rayon
Price : ¥23,000 (税抜)

※3色よりお選びください
中材はポリエステル綿です



BE

BR

SI



WH

□BYRON CUSHION

バイロンクッション

Size : 450×450

Material : Polyester, Polyurethane, Cotton

Price : ¥23,000 (税抜)

※3色よりお選びください
中材はポリエステル綿です



WH

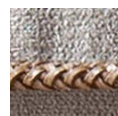

BR



GY



BL

□POMPON CUSHION

ボンボンクッション

Size : 500×300

Material : Polyester, Rayon

Price : ¥19,000 (税抜)

※2色よりお選びください
中材はポリエステル綿です



BL



GR



BK

□TERESHCHENKO CUSHION

テレシチエンコクッション

Size : 450×450

Material : Cotton, Linen

Price : ¥27,000 (税抜)

※2色よりお選びください
中材はポリエステル綿です
刺繍の柄は1品ごとに異なります

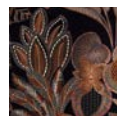

BK

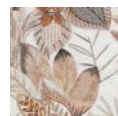

WH



L/YE

S/YE

□ LINEN CUSHION L

リネン クッション L

Size : 650×650

Material: Linen, Polyester

Price : ¥26,000 (税抜)

※4色よりお選びください
中材はポリエステル綿です

□ LINEN CUSHION S

リネン クッション S

Size : 450×450

Material: Linen, Polyester

Price : ¥20,000 (税抜)

※4色よりお選びください
中材はポリエステル綿です



YE

RD

GR

WH



BR

□ CAORI CUSHION

カオリ クッション

Size : 600×400

Material: Polyester

Price : ¥32,000 (税抜)

※3色よりお選びください
中材はポリエステル綿です



BR

BL

WH



GY

□ MAUPITI CUSHION

マウピティ クッション

Size : 600×400

Material: Polyester

Price : ¥27,000 (税抜)

※3色よりお選びください
中材はポリエステル綿です



GY

BL

GR



DBL

REBIRTH CUSHION

リバース クッション

Size : 450×450

Material: Polyester, Rayon

Price : ¥13,000 (税抜)

※3色よりお選びください
中材は海洋プラスチック再生綿です



DBL



NV



LBL



REBIRTH CUSHIONはデニム端材を再利用したサステナブルファブリックを使用しており、中材には、世界的な環境問題である海洋プラスチックごみから作られたSuprelle™blue(スープレルブルー)を採用しております。





PLANTCOVER.p.152



PLANTCOVER.p.152

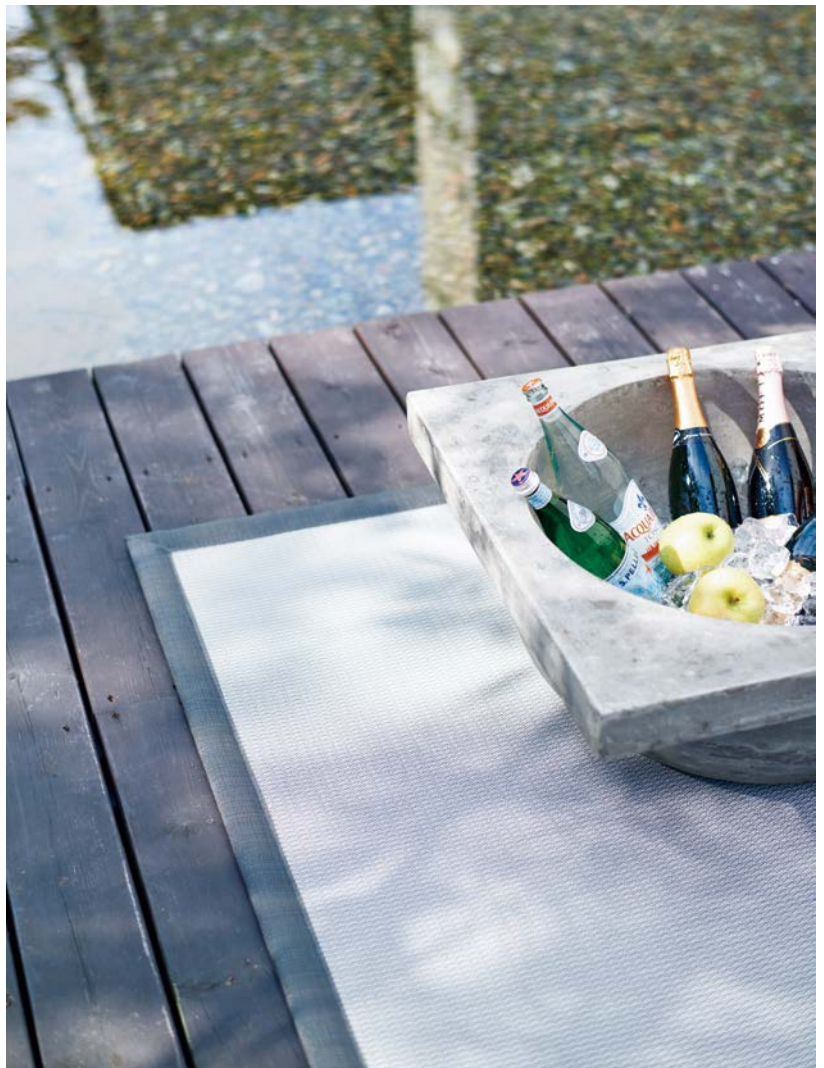

PLANTCOVER.p.152



PLANTCOVER:p.153, 213



PLANTER.p.155

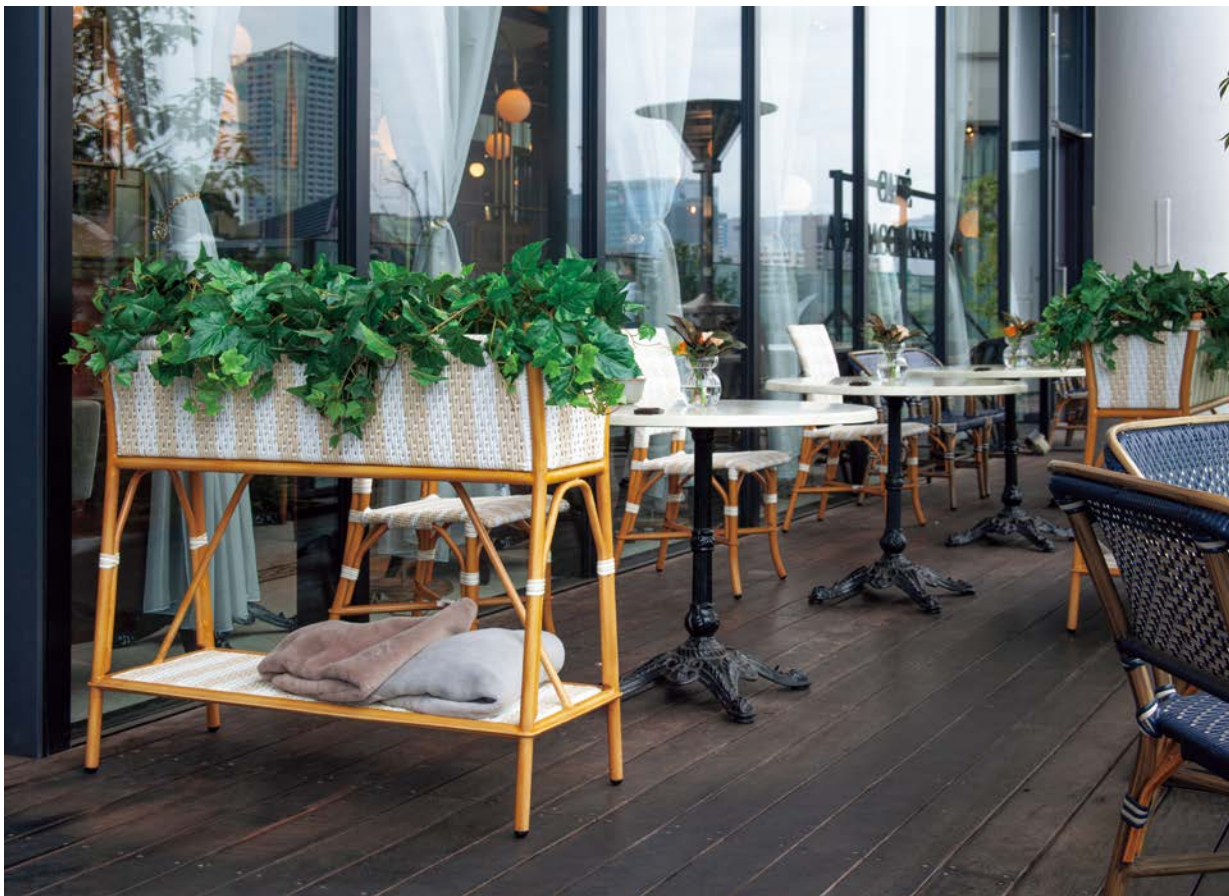

PLANTCOVER.p.113, 154, CHAIR.p.112, TABLE.p.125



PLANTCOVER.p.113, 154, CHAIR.p.112



WITH SANTONI

□ LOIZA SQUARE PLANT COVER WITH SANTONI

ロイザ スクエア プラントカバー ウィズ サントーニ

Size : W1400 D1500 H2500 47kg
 Material: Stone cast (Cement color), Plastic, Wood chip
 Price : ¥260,000 (税抜)

※植栽は人工植栽 (アートグリーン) です

□ LOIZA SQUARE PLANTCOVER 

ロイザ スクエア プラントカバー

Size : W700 D700 H580 38kg (内寸 W600 D600 H480)
 Material: Stone cast (Cement color)
 Price : ¥85,000 (税抜)

※プラントカバーのため直接植えることはできません



WITH RENT

□ LIGNE SQUARE PLANTCOVER WITH RENT

リーニュ スクエア プラントカバー ウィズ レント

Size : W1300 D800 H2700 26kg
 Material: Stone cast (Cement color), Plastic, Coconut fiber
 Price : ¥140,000 (税抜)

※植栽は人工植栽 (アートグリーン) です

□ LIGNE SQUARE PLANTCOVER 

リーニュ スクエア プラントカバー

Size : W560 D560 H700 22kg
 (内寸 W490 D490 H690 底部 W340 D340)
 Material: Stone cast (Cement color)
 Price : ¥50,000 (税抜)

※プラントカバーのため直接植えることはできません



WITH SANTOS

□ LOIZA PLANTCOVER M WITH SANTOS

ロイザ プラントカバー M ウィズ サントス

Size : W900 D900 H2200 30kg
 Material: Stone cast (Cement color), Plastic, Coconut fiber
 Price : ¥115,000 (税抜)

※植栽は人工植栽 (アートグリーン) です

□ LOIZA PLANTCOVER M 

ロイザ プラントカバー M

Size : φ 600 H610 27kg (内寸 φ 350 H550)
 Material: Stone cast (Cement color)
 Price : ¥43,000 (税抜)

※プラントカバーのため直接植えることはできません



WITH CANCUN

□ LOIZA PLANTCOVER S WITH CANCUN

ロイザ プラントカバー S ウィズ カンクン

Size : W900 D900 H900 24kg
 Material: Stone cast (Cement color), Plastic, Pebble
 Price : ¥105,000 (税抜)

※植栽は人工植栽 (アートグリーン) です

□ LOIZA PLANTCOVER S 

ロイザ プラントカバー S

Size : W700 D700 H280 23kg (内寸 φ 575 H250)
 Material: Stone cast (Cement color)
 Price : ¥40,000 (税抜)

※プラントカバーのため直接植えることはできません



WITH TIWI

□ VIVI PLANT STAND M WITH TIWI

ヴィヴィプラントスタンドM ウィズティウィ

Size : W900 D800 H850 4kg

Material: Rattan (Natural), Steel (Black), Plastic, Coconut fiber

Price : ¥55,000 (税抜)

※植栽は人工植栽(アートグリーン)です

□ VIVI PLANT STAND M

ヴィヴィプラントスタンドM

Size : φ400 H450 3kg(内寸φ360 H280)

Material: Rattan (Natural), Steel (Black), Plastic

Price : ¥28,000 (税抜)

※プラントカバーのため直接植えることはできません



WITH IVY

□ VIVI PLANT STAND XL WITH IVY

ヴィヴィプラントスタンドXL ウィズアイビー

Size : φ550 H1150 7kg

Material: Rattan (Natural), Steel (Black), Plastic, Coconut fiber

Price : ¥68,000 (税抜)

※植栽は人工植栽(アートグリーン)です

□ VIVI PLANT STAND XL

ヴィヴィプラントスタンドXL

Size : φ340 H960 6kg(内寸φ300 H230)

Material: Rattan (Natural), Steel (Black), Plastic

Price : ¥32,000 (税抜)

※プラントカバーのため直接植えることはできません



WITH MAHAJANGA

□ RENATA PLANTCOVER S WITH MAHAJANGA

レナータプラントカバーS ウィズマハザンガ

Size : W1000 D1000 H1700 7kg

Material: Natures cast® (Sanded brown), FRP, Plastic, Coconut fiber

Price : ¥88,000 (税抜)

※Natures cast®は農業廃材(小枝や樹皮)を再製したサステナブル素材です
植栽は屋内用の人工植栽(アートグリーン)です

□ RENATA PLANTCOVER S

レナータプラントカバーS

Size : φ500 H390 3kg(内寸φ440 H380 底部φ290)

Material: Natures cast® (Sanded brown), FRP

Price : ¥30,000 (税抜)

※Natures cast®は農業廃材(小枝や樹皮)を再製したサステナブル素材です
プラントカバーのため直接植えることはできません



WITH BAY LEAF

□ RENATA PLANTCOVER L WITH BAY LEAF

レナータプラントカバーL ウィズベイリーフ

Size : W900 D700 H1300 6kg

Material: Natures cast® (Sanded brown), FRP, Plastic, Coconut fiber

Price : ¥125,000 (税抜)

※Natures cast®は農業廃材(小枝や樹皮)を再製したサステナブル素材です
植栽は屋内用の人工植栽(アートグリーン)です

□ RENATA PLANTCOVER L

レナータプラントカバーL

Size : φ410 H780 5kg(内寸φ370 H770 底部φ310)

Material: Natures cast® (Sanded brown), FRP

Price : ¥48,000 (税抜)

※Natures cast®は農業廃材(小枝や樹皮)を再製したサステナブル素材です
プラントカバーのため直接植えることはできません



WITH FLORA



□ LUCA PLANTER WITH FLORA

ルカ プランター ウィズ フローラ

Size : W400 D450 H820 15kg

Material : GFRC (Glossy white), Plastic, Coconut fiber

Price : ¥118,000 (税抜)

※植栽は人工植栽 (アートグリーン) です

素材の特性上クラックがある場合がございますが使用上問題ございません

□ LUCA PLANTER

ルカ プランター

Size : φ 330 H430 13kg (内寸 φ 250 H150)

Material : GFRC (Glossy white)

Price : ¥69,000 (税抜)

※素材の特性上クラックがある場合がございますが使用上問題ございません

底に水抜き用の穴が開いています



WITH MARSEILLES



□ CABERNET PLANTCOVER WITH MARSEILLES

カベルネ プラントカバー ウィズ マルセイユ

Size : W1300 D1000 H1100 13kg

Material : Polyethylene weaving (White × Ivory)
Aluminium (Fake rattan-Natural)
Plastic, Wood chip

Price : ¥175,000 (税抜)

※植栽は屋外使用可能な人工植栽 (アートグリーン) です

□ CABERNET PLANTCOVER

カベルネ プラントカバー

Size : W1000 D380 H900 (内寸 W960 D220 H260)
10kg

Material : Polyethylene weaving (White × Ivory)
Aluminium (Fake rattan-Natural)

Price : ¥130,000 (税抜)

※プラントカバーのため直接植えることはできません

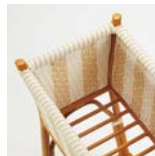

WITH NICE



□ MERLOT PLANTCOVER WITH NICE

メルロー プラントカバー ウィズ ニース

Size : W1600 D900 H1650 18kg

Material : Polyethylene weaving (Black × White × Ivory)
Aluminium, Plastic, Wood chip

Price : ¥210,000 (税抜)

※植栽は屋外使用可能な人工植栽 (アートグリーン) です

□ MERLOT PLANTCOVER

メルロー プラントカバー

Size : W990 D430 H650 (内寸 W940 D380 H250)
10kg

Material : Polyethylene weaving (Black × White × Ivory)
Aluminium

Price : ¥110,000 (税抜)

※プラントカバーのため直接植えることはできません

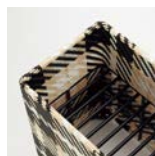



□ WELLINGTON ROUND PLANTER S 

ウェリントン ラウンドプランター S

Size : ϕ 715 H420 22kg (内寸 ϕ 580 H400 底部 ϕ 400 H400)

Material: GFRC (Aged rust)

Price : ¥45,000 (税抜)

※素材の特性上クラックがある場合がございますが使用上問題ございません
底に水抜き用の穴が開いています



□ WELLINGTON ROUND PLANTER M 

ウェリントン ラウンドプランター M

Size : ϕ 680 H700 37kg (内寸 ϕ 570 H700 底部 ϕ 560 H560)

Material: GFRC (Real bronze)

Price : ¥79,000 (税抜)

※素材の特性上クラックがある場合がございますが使用上問題ございません
底に水抜き用の穴が開いています



□ SHIGARAKI POTTERY-VORTEX

シガラキ ポッタリー-ヴォルテックス

Size : ϕ 540 H430 (内寸 ϕ 500 H410)

Material: 信楽焼

Price : ¥300,000 (税抜)



□ SHIGARAKI POTTERY-FOG

シガラキ ポッタリー-フォグ

Size : ϕ 540 H430 (内寸 ϕ 500 H410)

Material: 信楽焼

Price : ¥300,000 (税抜)



PRISM PLANTER 

プリズム プランター

Size : W890 D850 H620 32kg (内寸 W750 D750 H600)

Material: GFRC (Glossy graphite)

Price : ¥95,000 (税抜)

※素材の特性上クラックがある場合がございますが使用上問題ございません
底に水抜き用の穴が開いています



DEKALB PLANTER 

デカルブ プランター

Size : W900 D900 H840 51kg (内寸 W590 D590 H700)

Material: GFRC (Real bronze)

Price : ¥150,000 (税抜)

※素材の特性上クラックがある場合がございますが使用上問題ございません
底に水抜き用の穴が開いています

Lighting

取付方法とご注意いただきたいいくつかの項目

シャンデリアについて

- 下記の吊り下げ照明は直付けタイプにつき、有資格者による電気工事が必要です。
- フランジ下のチェーンの基本長は1,000mmです。
- フランジの色はチェーンと同色です。
- 下記の吊り下げ照明には下図のコード収納式フランジ(引掛けシーリング方式)が付属しています。
- 天井器具から器具シェード取付部分まで、約100mmから970mmの範囲で調整できます。

BIG DOME PENDANT
FONTAINE CHANDELIER
ALTAIR PENDANT
VEGA PENDANT

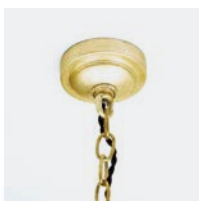

NOVA BIG PENDANT

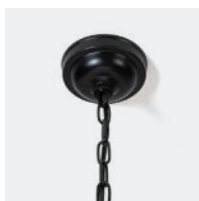

NOVA PENDANT



電球について

- ライティングの商品には、灯数分の電球が付属されています。
- カタログ内に記載されている指定の口金で、指定のワット数以下の電球を使用ください。

TIKA LANTERNについて

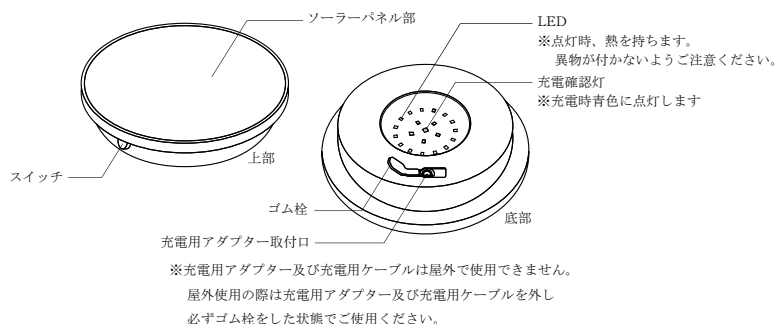



- 充電時間について
ソーラーチャージ：ソーラーパネルの表面が太陽にさらされた場所で約9時間
アダプター充電：約4.5時間
※充電中は真ん中のライトが青色に点滅します。
※完全に充電された状態で約6時間点灯します。(350ルーメン)
※リチウム電池の平均寿命は3~5年です。リチウム電池の取り換え、交換はできません。
- ライトモードについて
手動で点灯、消灯するスタンダードモードとまわりの暗さに合わせて自動で点灯、消灯するオートマティックモードがあります。
-スタンダードモード-
スイッチを1回短く押すことで点灯、消灯を切り替える事ができます。
-オートマティックモード-
ライトが2回点滅するまでスイッチを3秒間押し続けます。
(オートマティックモードが有効になり、暗くなると自動的に点灯、明るくなると消灯します)
ソーラーパネルの表面で吸収される光がUV光で50~100ルクス程度、人工光で200~300ルクス程度に下がると自動的に点灯しま
オートマティックモードをオフにするには、ライトが点滅するまでスイッチを3秒間押し続けます。



安全上のご注意

ここに示した注意事項は必ずお守りください。

※次の絵表示の区分は、表示内容を守らずに、誤った使用をした時に生じる危険や損害の程度を説明しています。

 警告	死亡または重傷を負う可能性が想定される内容です。
 注意	傷害を負う可能性または物的損害のみが発生する可能性が想定される内容です。

※次の絵表示の区分は、お守りいただく内容を説明しています。

 禁止	禁止(してはいけないこと)を示します。
 強制	強制(必ず実行していただくこと)を示します。

警告

- Ⓛ 表示された電圧(交流100/10ボルト)以外の電圧での使用はしないでください。火災、感電の原因となります。
- Ⓛ 結線が必要とする器具の取付けは、必ず工事店、電気店(有資格者)にご依頼ください。
- Ⓛ 使用電球は器具ごとに定められています。必ず指定の種類のもをお使いください。
- Ⓛ 取付け方向が指定されている器具は必ず指定された方向でお使いください。
- Ⓛ 器具の取付け箇所が、器具重量に耐えうるかどうかを必ず、ご確認ください。また、器具に他のものをぶら下げたり、余計な荷重をかけないでください。
- Ⓛ 器具の取付け前に部品、電球の有無、破損を確認し、不備不具合のある場合は取付けを中止してください。
異常な高温、多湿になりうる場所、振動衝撃、粉塵、可燃性、腐食性ガス等の発生するおそれのある場所でのご使用はできません。
- Ⓛ 器具はすべて単品での使用を前提に設計、製造されています。
器具同士を集合、密着させたり、他の熱源のそばで使用しないでください。火災、落下、変質の原因になることがあります。
- Ⓛ 器具の改造や分解、指定されたアセンブリーパーツ以外のパーツの使用は、故障、感電、落下、出火、変質の原因になりますので絶対におやめください。
- Ⓛ 燃えやすいもののそばや、可燃性のスプレー缶等のそばでの使用はしないでください。火災の原因になることがあります。
濡れた手で器具を触ることは、点灯中はもちろん、コンセント電源を抜いた状態でも絶対に行わないでください。感電、及び、器具の故障の原因になります。
- Ⓛ すべての器具は防水処理を施してありません。屋外、浴室、及び水のかかる場所でのご使用はできません。
- Ⓛ 充電用アダプター及びケーブルは防水処理を施してありません。屋外、浴室、及び水のかかる場所でのご使用はできません。
- Ⓛ 付属の充電用アダプター以外の充電用アダプターは危険ですので使用しないでください。
- Ⓛ 付属の充電用アダプターを使用してソーラーモジュール以外の製品を充電しないでください。使用完了後は必ず充電器を外してください。
- Ⓛ この製品は子供による使用を目的としていません。

注意

- Ⓛ 電源コードを無理に折り曲げたり、熱器具に近づけたり、家具等の下敷きしたり、加工したり、傷をつけたりしないでください。また、コンセントを抜く時にコード部分を引っ張らないでください。電源コードが破損して感電、出火の原因になる恐れがあります。また、ペットなどによるコードの破損にもお気をつけください。
- Ⓛ 電球、シェード、器具本体を、布、紙、ビニール等で覆った状態で使用しないでください。火災、感電、故障の原因となります。
- Ⓛ 電球の交換は、感電を防ぐために、必ず電源を落とすか、コンセントプラグを抜いた状態で行ってください。また、消灯直後は器具や、電球が高温になっていますので、消灯後、十分な時間をおいてから交換を行ってください。
単色の塗装、ビニールクロスなどの取付け面などに変色を起こすことがありますのでご注意ください。
- Ⓛ ソーラーモジュール、器具本体を、布、紙、ビニール等で覆った状態で使用しないでください。火災、感電、故障の原因となります。
- Ⓛ 器具の異常に気付いたときは、速やかに使用を中止し、販売店にご相談ください。
- Ⓛ ご使用中、及び消灯直後のソーラーパネル部は高温になっていますので、枯れ葉や布、紙、ビニール等、異物と接触した状態で使用しないでください。火災、感電、故障の原因となります。



PENDANT:p.164



CHANDELLIER:p.164



LAMP:p.165, TABLE:p.118



PENDANT:p.164



LAMP:p.165, CUSHION:p.142



LAMP:p.165, CHAIR:p.56



LAMP:p.165



LAMP:p.164



PENDANT:p.164



PENDANT:p.164, SOFA:p.188, TABLE:p.121, 122, PLANTCOVER:p.153



LANTERN:p.165, 213



LAMP:p.165, 213



□ BIG DOME PENDANT

ビッグドーム ペンダント

Size : φ900 H500 18kg
 Material: Iron (Melo black × CRO gold)
 LED 電球 (E26/6W × 1灯)
 Price : ¥250,000 (税抜)

※挿れ防止ワイヤー付き



NOVA BIG PENDANT ⇨

ノヴァ ビッグペンダント

Size : φ770 H560 9kg
 Material: Natures cast® (Ivory × Gold)
 LED 電球 (E26/6W × 1灯)
 Price : ¥98,000 (税抜)

※Natures cast® は農業廃材(小枝や樹皮)を再製したサステナブル素材です



□ FONTAINE CHANDELIER

フォンテーヌ シャンデリア

Size : W890 D920 H500 6kg
 Material: Glass, Iron (Gold leaf)
 LED 電球 (E17/2.7W × 6灯)
 Price : ¥238,000 (税抜)



□ ALTAIR PENDANT

アルタイル ペンダント

Size : W290 D170 H520 2kg
 Material: Glass, Iron (Gold leaf)
 LED 電球 (E17/2.7W × 1灯)
 Price : ¥84,000 (税抜)



□ VEGA PENDANT

ベガ ペンダント

Size : W320 D170 H380 2kg
 Material: Glass, Iron (Gold leaf)
 LED 電球 (E17/2.7W × 1灯)
 Price : ¥74,000 (税抜)



BR



SB



IV

NOVA PENDANT ⇨

ノヴァ ペンダント

Size : BR φ200 H380 2kg
 SB φ180 H280 1kg
 IV φ170 H230 1kg
 Material: Natures cast®
 (Brown/Sanded black/Ivory × Gold)
 LED 電球 (E26/7.5W × 1灯)

Price : BR ¥25,000 (税抜)
 SB ¥21,000 (税抜)
 IV ¥19,000 (税抜)

※引掛けシーリング方式

Natures cast® は農業廃材(小枝や樹皮)を再製したサステナブル素材です



□ HELENA TABLE

LAMP-PLEATS SHADE

ヘレナ テーブル ランプ・プリーツシェード

Size : φ450 H670 3kg
 Material: Iron (Mayfair), Fabric
 LED 電球 (E26/7.5W × 1灯)
 Price : ¥92,000 (税抜)



□ PEARL TREE FLOOR LAMP

パールツリーフロアランプ

Size : φ370 H1650 9kg

Material : Grass, Iron (Black smith)
LED電球 (E17/2.7W×4灯)

Price : ¥210,000 (税抜)



TABLE LAMP

FLOOR LAMP

□ CHAMPAGNE TABLE LAMP-PLEATS SHADE

シャンパーニュ テーブルランプ-プリーツシェード

Size : φ350 H680 2kg

Material : Wood (Silver leaf), Fabric
LED電球 (E26/7.5W×1灯)

Price : ¥84,000 (税抜)

※ご使用環境により反りや割れが生じることがございます



TABLE LAMP

FLOOR LAMP

□ ROCHESTER TABLE LAMP-JUTE SHADE

ロチェスター テーブルランプ-ジュートシェード

Size : φ420 H710 2kg

Material : Gmelina wood (Washed grey)
Iron (Bronze verdigris), Fabric
LED電球 (E17/3W×3灯)

Price : ¥114,000 (税抜)

□ CHAMPAGNE FLOOR LAMP-PLEATS SHADE

シャンパーニュフロアランプ-プリーツシェード

Size : φ450 H1650 7kg

Material : Wood (Silver leaf), Fabric
LED電球 (E26/7.5W×1灯)

Price : ¥138,000 (税抜)

※ご使用環境により反りや割れが生じることがございます

□ ROCHESTER FLOOR LAMP-JUTE SHADE

ロチェスターフロアランプ-ジュートシェード

Size : φ450 H1650 8kg

Material : Gmelina wood (Washed grey)
Iron (Bronze verdigris), Fabric
LED電球 (E17/3W×4灯)

Price : ¥170,000 (税抜)



S

M

□ WADU FLOOR LAMP S

ワドゥフロアランプ S

Size : φ300 H510 2kg

Material : Rattan (Natural), Steel (Black)

Price : ¥45,000 (税抜)

※白熱電球 E26/40W×1灯

□ WADU FLOOR LAMP M

ワドゥフロアランプ M

Size : φ580 H1155 9kg

Material : Rattan (Natural), Steel (Black)

Price : ¥72,000 (税抜)

※白熱電球 E26/40W×1灯



S

L

□ TIKA LANTERN TEAK BASE S

ティカ ランタン チークベース S

Size : W350 D350 H590 4kg

Material : Polyethylene wicker, Aluminium (Black), Teak wood, LED

Price : ¥86,000 (税抜)

※ソーラー充電式(付属のコンセント用充電アダプタは屋外使用不可・非防水仕様)

□ TIKA LANTERN TEAK BASE L

ティカ ランタン チークベース L

Size : W470 D470 H690 5kg

Material : Polyethylene wicker, Aluminium (Black), Teak wood, LED

Price : ¥105,000 (税抜)

※ソーラー充電式(付属のコンセント用充電アダプタは屋外使用不可・非防水仕様)

COLLECTION
by
VIVERE

未来を塗り替える 革新的モダンラタン

生態系を損なうことなく、さまざまな環境下で育つ高品質なインドネシア産ラタン。
成長が早く、特有のしなりで末永く使えるサステナブル素材として再注目されています。

VIVERE（ヴィーヴェレ）の熟練技術は、
釘やビスではなくほぞで接ぐ強靱な製品構造を可能にし、
洗練されたモダンデザインと組み合わせることで
私たちの感性を刺激し、くつろぎを与え、
まるで光と風に包まれたオープンエアへといざなってくれます。





SOFA:p.186, TABLE:p.117, PLANTCOVER:p.153, 213, LAMP:p.165, 213



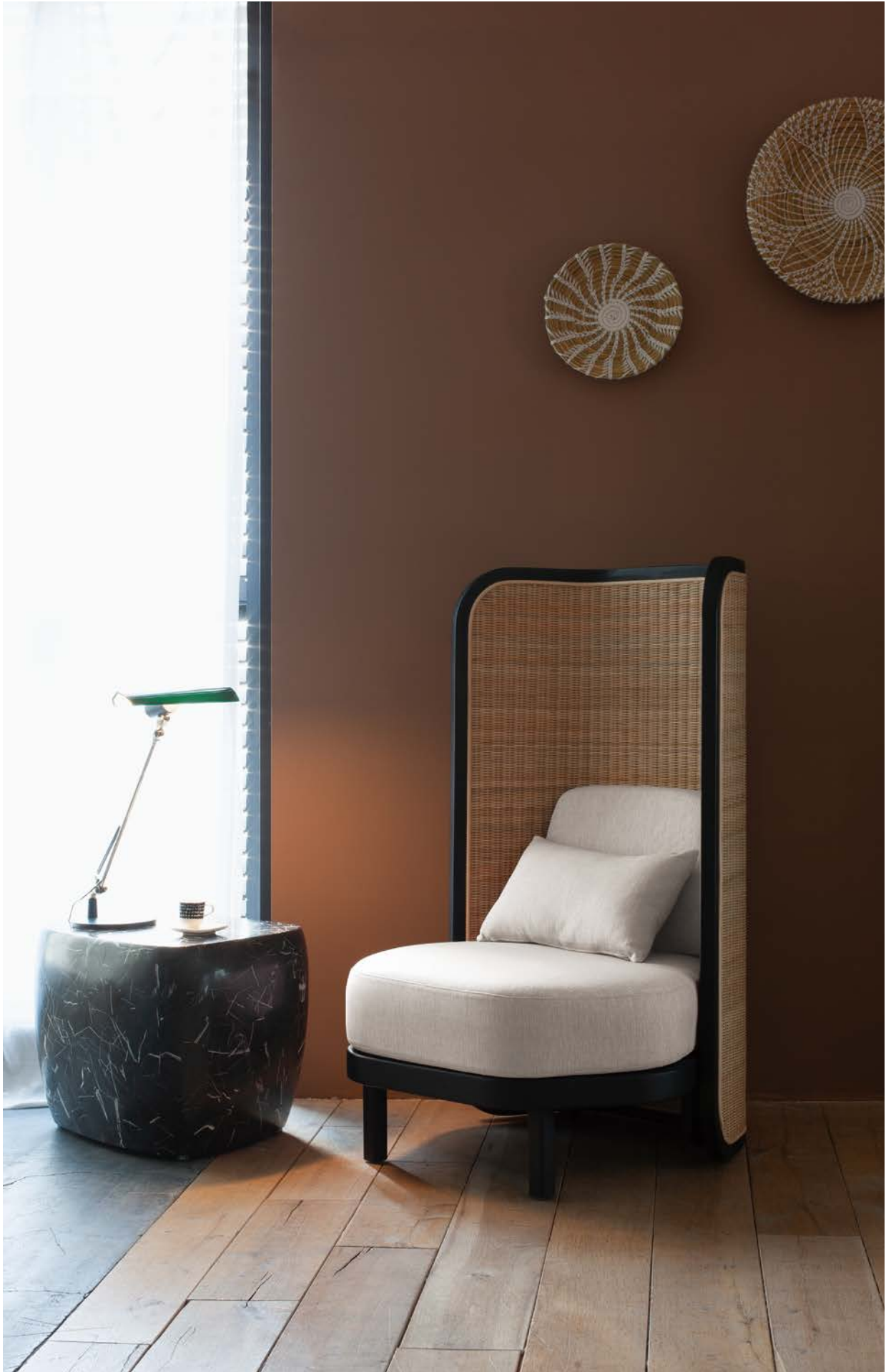

CHAIR:p.186, TABLE:p.116



CHAIR:p.187, STOOL:p.116



SOFA/CHAIR:p.186

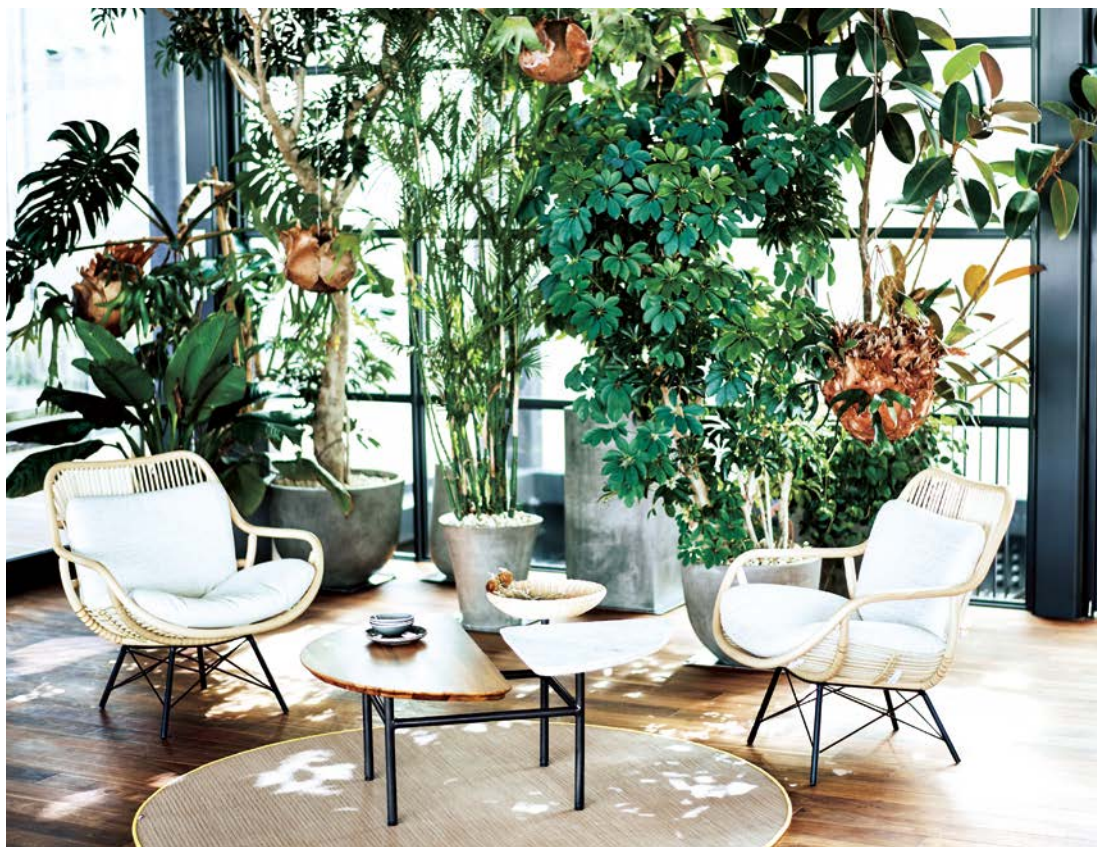

CHAIR.p.186



CHAIR:p.187, TABLE:p.129, OPEN RACK:p.49,136, FICUS:p.255, PENDANT:p.164



CHAIR:p.97, 187, TABLE:p.128, PLANTCOVER:p.153, 213



CHAIR:p.187



CHAIR:p.187, PLANTCOVER:p.153, PENDANT:p.164



ZAISU:p.188, TABLE:p.117, LAMP:p.165, 213





SOFA:p.188, CHAIR:p.189, TABLE:p.121,122, PLANTCOVER:p.153, PENDANT:p.164



SOFA:p.188, TABLE:p.128, PLANTCOVER:p.153, 213



LOUNGER:p.189, TABLE:p.101, RUG:p.255



SOFA:p.189





CHAIR:p.189, TABLE:p.212



CHAIR:p.189, TABLE:p.247



CHAIR:p.189, TABLE:p.101



□ HAERA 2P SOFA ⇄

ハエラ 2Pソファ

RANK B/FA-721B

Size : W1430 D770 H740 SH410 FH720 30kg

Material : Rattan wicker (Natural)
Mahogany wood (Black), Fabric

Price : A. ¥280,000 (税抜)
B. ¥300,000 (税抜)
C. ¥320,000 (税抜)



□ HAERA HIGHBACK CHAIR ⇄

ハエラ ハイバックチェア

RANK B/FA-713B

Size : W740 D740 H1210 SH430 24kg

Material : Rattan wicker (Natural)
Mahogany wood (Black), Fabric

Price : A. ¥200,000 (税抜)
B. ¥220,000 (税抜)
C. ¥240,000 (税抜)



□ SADHA LOUNGE CHAIR ⇄

サダ ラウンジチェア

RANK B/FA-712B

Size : W730 D700 H800 SH460 AH640 16kg

Material : Rattan (Natural), Teak wood (Clear)
Steel (Black), Fabric

Price : A. ¥94,000 (税抜)
B. ¥102,000 (税抜)
C. ¥110,000 (税抜)



□ SADHA 2P SOFA ⇄

サダ 2Pソファ

RANK B/FA-712B

Size : W1840 D800 H790 SH450 AH620 39kg

Material : Rattan (Natural), Teak wood (Clear)
Steel (Black), Fabric

Price : A. ¥190,000 (税抜)
B. ¥210,000 (税抜)
C. ¥230,000 (税抜)



□ ASIENTO LOUNGE CHAIR ⇄

アシエント ラウンジチェア

RANK B/FA-712B

Size : W800 D810 H800 SH480 AH580 8kg

Material : Rattan (Natural), Steel (Black), Fabric

Price : A. ¥108,000 (税抜)
B. ¥120,000 (税抜)
C. ¥135,000 (税抜)



□ATTWOOD CHAIR-BK RANK B/FA-739B

アトウッド チェア -BK

Size : W590 D580 H770 SH470 6kg
 Material : Rattan (Black), Polyethylene wicker (Natural)
 Mahogany Wood (Black), Fabric

Price : A. ¥68,000 (税抜)

B. ¥71,000 (税抜)

C. ¥75,000 (税抜)



Black

□KEARRA LOUNGE CHAIR RANK B/FA-657B

キアラ ラウンジチェア

Size : W880 D760 H880 SH420 15kg

Material : Rattan, Fabric

Price : A. ¥148,000 (税抜)

B. ¥159,000 (税抜)

C. ¥175,000 (税抜)

※ラタンは7色よりお選びください



Clear

Light brown

Dark brown

Black



Grey

Navy

Mustard



Black

□MATALA LOUNGE CHAIR

マタラ ラウンジチェア

RANK B/FA-668B

Size : W620 D720 H750 SH410 AH540 5kg

Material : Rattan, Steel (Dark grey), Fabric

Price : A. ¥68,000 (税抜)

B. ¥72,000 (税抜)

C. ¥76,000 (税抜)

※ラタンは7色よりお選びください



Black

□MATALA DINING CHAIR

マタラ ダイニングチェア

RANK B/FA-657B

Size : W510 D610 H840 SH470 AH560 5kg

Material : Rattan, Steel (Dark grey), Fabric

Price : A. ¥59,000 (税抜)

B. ¥64,000 (税抜)

C. ¥69,000 (税抜)

※ラタンは7色よりお選びください



Black

□MATALA BAR STOOL

マタラ パースツール

RANK B/FA-657B

Size : W510 D530 H990 SH750 AH820 6kg

Material : Rattan, Steel (Dark grey), Fabric

Price : A. ¥62,000 (税抜)

B. ¥67,000 (税抜)

C. ¥72,000 (税抜)

※ラタンは7色よりお選びください



Clear

Light brown

Dark brown

Black

Grey

Navy

Mustard



Clear/ 菜の花

□ DAISY CHAIR

デイジーチェア

Size : W660 D570 H360 SH170 4kg

Material: Rattan, Fabric

Price : ¥66,000 (税抜)

※ラタンは7色よりお選びください

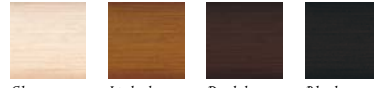

Clear Light brown Dark brown Black



Grey Navy Mustard

※座布団は10色よりお選びください



御納戸 (おなんど) 紙屋紙 (かみやがみ) 鳥の子 (とりのこ) 菜の花 (なのはな) 萌黄 (もえぎ)



裏葉色 (うらはいろ) 砧青磁 (きねたせいじ) 藤紫 (ふじむらさき) 薔薇 (しょうび) 躑躅色 (つつじいろ)



Clear

□ CORDA SOFA

コルダソファ

RANK B/FA-740B

Size : W1600 D700 H850 SH450 50kg

Material: Beech wood, Fabric

Price : A. ¥280,000 (税抜)

B. ¥310,000 (税抜)

C. ¥350,000 (税抜)

※木部は5色よりお選びください



Clear Light brown Dark brown Black Grey



Clear

□ CORDA SOFA WITH BACK PANEL

コルダソファウイズバックパネル

RANK B/FA-740B

Size : W1610 D750 H1350 SH450 AH850 65kg

Material: Polypropylene rope (White cream), Steel (Black), Beech wood, Fabric

Price : A. ¥450,000 (税抜)

B. ¥490,000 (税抜)

C. ¥530,000 (税抜)

※木部は5色よりお選びください



Clear Light brown Dark brown Black Grey



□ CESTO 1P SOFA RANK B/FA-657B 
チェスト 1Pソファ

Size : W750 D760 H790 SH470 AH750 13kg
Material: Polypropylene rope (White cream)
Aluminium (Black), Fabric
Price : A. ¥150,000 (税抜)
B. ¥160,000 (税抜)
C. ¥170,000 (税抜)

※屋外使用の際は OUTDOOR マークの Fabric よりお選びください



□ CESTO 3P SOFA RANK B/FA-657B 
チェスト 3Pソファ

Size : W2200 D760 H790 SH470 AH750 18kg
Material: Polypropylene rope (White cream)
Aluminium (Black), Fabric
Price : A. ¥320,000 (税抜)
B. ¥350,000 (税抜)
C. ¥380,000 (税抜)

※屋外使用の際は OUTDOOR マークの Fabric よりお選びください



□ CESTO LOUNGER RANK B/FA-657B 
チェスト ラウンジャー

Size : W760 D1700 H850 SH460 FH790 19kg
Material: Polypropylene rope (White cream)
Aluminium (Black), Fabric
Price : A. ¥260,000 (税抜)
B. ¥280,000 (税抜)
C. ¥310,000 (税抜)

※屋外使用の際は OUTDOOR マークの Fabric よりお選びください



□ CORDA ARM CHAIR RANK B/FA-657B 
コルダ アームチェア

Size : W560 D590 H790 SH470 4kg
Material: Polypropylene rope (White cream)
Steel (Black), Fabric
Price : A. ¥55,000 (税抜)
B. ¥59,000 (税抜)
C. ¥63,000 (税抜)

※屋外使用の際は OUTDOOR マークの Fabric よりお選びください



□ ROOSA SLED CHAIR 
ローザ スレッドチェア

Size : W680 D700 H810 SH390
AH530 8kg
Material: Polyethylene wicker (Cream ivory)
Aluminium (Black)
Price : ¥59,000 (税抜)



□ OUD LOUNGE CHAIR  
우드 ラウンジチェア
RANK C/FA-771C

Size : W670 D660 H800 SH400
AH560 10kg
Material: Polypropylene rope (Grey)
Teak wood, Aluminium, Fabric
Price : A. ¥125,000 (税抜)
B. ¥130,000 (税抜)
C. ¥140,000 (税抜)

※屋外使用の際は OUTDOOR マークの Fabric よりお選びください



□ OUD ARM CHAIR  
우드 アームチェア
RANK B/FA-656B

Size : W570 D570 H730 SH450
AH590 9kg
Material: Polypropylene rope (Grey)
Teak wood, Fabric
Price : A. ¥88,000 (税抜)
B. ¥92,000 (税抜)
C. ¥96,000 (税抜)

※屋外使用の際は OUTDOOR マークの Fabric よりお選びください

※チークウッドは使用環境、経年変化によって変色することがございますが、市販のチークオイル等でメンテナンスを行うことで、末長くお使いいただけます
ご使用環境により反りや割れが生じることがございます

VINCENT
SHEPPARD

時を楽しむためのデザイン

湖畔のさわやかな空気の中で飲む朝のコーヒー、
心地よいカフェテラスでの午後のひととき、
ランタンの光がやさしく灯す夜。

VINCENT SHEPPARD (ヴァインセント・シェパード) は
そんな幸せなひとときに寄り添い、
かけがえない大切な思い出を演出します。

—— vincent sheppard.com







SOFA:p.208, TABLE:p.209, RUG:p.213







CHAIR:p.208, TABLE:p.209



CHAIR:p.208



SOFA/CHAIR/TABLE:p.209



SOFA/CHAIR/TABLE:p.209, PLANTCOVER:p.153



CHAIR:p.210, TABLE:p.101



CHAIR:p.210, TABLE:p.212



CHAIR:p.210, TABLE:p.212



CHAIR:p.210, TABLE:p.101



CHAIR:p.210, TABLE:p.97



CHAIR:p.210



CHAIR-p.210



POUFFE:p.212, TABLE:p.97, DIVIDER:p.136



POUFFE:p.212, BENCH:p.100, RUG:p.213, PLANTER:p.154



CHAIR:p.211, TABLE:p.120, 123, OPEN RACK:p.49, 136, PLANTCOVER:p.153, 213, LAMP:p.165, 213



CHAIR:p.211, TABLE:p.129



CHAIR:p.211



CHAIR:p.211, TABLE:p.128



□ KODO DINING CHAIR RANK B/FA-658B
 コド ダイニングチェア

Size : W570 D600 H810 SH490 5kg
 Material: Polypropylene rope, Aluminium (Fossil grey)
 Fabric
 Price : A. ¥89,000 (税抜)
 B. ¥94,000 (税抜)
 C. ¥98,000 (税抜)

※屋外使用の際は OUTDOOR マークの Fabric よりお選びください



□ KODO DAYBED RANK B/FA-658B
 コド デイベッド

Size : W1500 D1730 H860 SH430 39kg
 Material: Polypropylene rope, Aluminium (Fossil grey)
 Fabric
 Price : A. ¥460,000 (税抜)
 B. ¥520,000 (税抜)
 C. ¥580,000 (税抜)

※屋外使用の際は OUTDOOR マークの Fabric よりお選びください



□ KODO LOUNGE CHAIR RANK B/FA-658B
 コド ラウンジチェア

Size : W940 D820 H780 SH430 14kg
 Material: Polypropylene rope, Aluminium (Fossil grey)
 Fabric
 Price : A. ¥168,000 (税抜)
 B. ¥179,000 (税抜)
 C. ¥195,000 (税抜)

※屋外使用の際は OUTDOOR マークの Fabric よりお選びください



□ KODO ROCKING CHAIR RANK B/FA-658B
 コド ロッキングチェア

Size : W990 D1300 H960 SH460 15kg
 Material: Polypropylene rope, Aluminium (Fossil grey)
 Teak wood, Fabric
 Price : A. ¥275,000 (税抜)
 B. ¥287,000 (税抜)
 C. ¥298,000 (税抜)

※屋外使用の際は OUTDOOR マークの Fabric よりお選びください



□ KODO LOUNGE SOFA RANK B/FA-658B
 コド ラウンジソファ

Size : W1700 D860 H780 SH430 25kg
 Material: Polypropylene rope, Aluminium (Fossil grey)
 Fabric
 Price : A. ¥330,000 (税抜)
 B. ¥360,000 (税抜)
 C. ¥390,000 (税抜)

※屋外使用の際は OUTDOOR マークの Fabric よりお選びください





□ WICKED LOUNGE CHAIR-NT

ウィケッド ラウンジチェア-NT

RANK B/FA-656B

Size : W880 D750 H790 SH430 AH680
FH700 22kg

Material : Polyethylene wicker (Natural)
Aluminium (Black), Fabric

Price : A. ¥168,000 (税抜)
B. ¥178,000 (税抜)
C. ¥190,000 (税抜)

※屋外使用の際は OUTDOOR マークの Fabric より
お選びください



□ WICKED SOFA-NT

ウィケッド ソファ-NT

RANK B/FA-656B

Size : W2000 D840 H790 SH430 AH680
FH700 46kg

Material : Polyethylene wicker (Natural)
Aluminium (Black), Fabric

Price : A. ¥370,000 (税抜)
B. ¥390,000 (税抜)
C. ¥430,000 (税抜)

※屋外使用の際は OUTDOOR マークの Fabric より
お選びください



□ WICKED SIDE TABLE

ウィケッド サイドテーブル

Size : φ370 H510 4kg

Material : Teak wood, Aluminium (Black)

Price : ¥42,000 (税抜)



□ WICKED COFFEE TABLE

ウィケッド コーヒーテーブル

Size : W1250 D550 H360 10kg

Material : Teak wood, Aluminium (Black)

Price : ¥100,000 (税抜)



□ KODO SIDE TABLE
-ALUMINIUM TOP

コード サイドテーブル-アルミニウムトップ

Size : W380 D380 H430 4kg

Material : Aluminium (Fossil grey)

Price : ¥45,000 (税抜)



□ KODO COFFEE TABLE
-ALUMINIUM TOP

コード コーヒーテーブル-アルミニウムトップ

Size : W1260 D420 H300 12kg

Material : Aluminium (Fossil grey)

Price : ¥120,000 (税抜)





□ TITUS LOUNGE CHAIR 

タイタス ラウンジチェア

Size : W700 D700 H730 SH410 AH580 10kg

Material : Oak wood, Rattan (Natural)
Vinyl leather (Chestnut)

Price : ¥180,000 (税抜)



□ FRIDA LOUNGE CHAIR  

フリーダ ラウンジチェア

Size : W910 D810 H800 SH390 10kg

Material : Teak wood, Polypropylene rope (Charcoal)

Price : ¥220,000 (税抜)



□ GIPSY COCOON CHAIR RANK B/FA-656B 

ジプシー コクーンチェア

Size : W1000 D810 H890 SH420 10kg

Material : Polyethylene wicker (Mocca)
Aluminium, Steel (Black), Fabric

Price : A. ¥120,000 (税抜) B. ¥128,000 (税抜) C. ¥136,000 (税抜)

※屋外使用の際は OUTDOOR マークの Fabric よりお選びください



□ ROY COCOON CHAIR RANK B/FA-656B 

ロイ コクーンチェア

Size : W1050 D860 H910 SH420 18kg

Material : Polyethylene wicker, Aluminium (Camel)
Steel (Black), Fabric

Price : A. ¥120,000 (税抜) B. ¥128,000 (税抜) C. ¥136,000 (税抜)

※屋外使用の際は OUTDOOR マークの Fabric よりお選びください



□ GIPSY DINING CHAIR RANK B/FA-668B 

ジプシー ダイニングチェア

Size : W610 D630 H790 SH440/460 5kg

Material : Polyethylene wicker, Aluminium (Old lace)
Steel (Black), Fabric

Price : A. ¥67,000 (税抜) B. ¥70,000 (税抜) C. ¥74,000 (税抜)

WITHOUT CUSHION ¥57,000 (税抜)

※屋外使用の際は OUTDOOR マークの Fabric よりお選びください



□ ROXANNE LAZY CHAIR 

ロクサーヌ レイジーチェア

Size : W700 D650 H730 SH420 6kg

Material : Polyethylene wicker, Aluminium (Camel)
Steel (Black)

Price : ¥52,000 (税抜)



□ AVRIL DINING CHAIR

アヴリル ダイニングチェア
RANK B/FA-656B

Size : W580 D560 H740
SH440/460 8kg
Material : Paper wicker (Broken white)
Aluminium (Broken white)
Steel (Black), Fabric
Price : A. ¥62,000 (税抜)
B. ¥67,000 (税抜)
C. ¥72,000 (税抜)
WITHOUT CUSHION
¥54,000 (税抜)



Black

□ AVRIL SWIVEL CHAIR

アヴリル スイベルチェア

Size : W580 D560 H740
SH440/460 8kg
Material : Paper wicker (Broken white)
Aluminium (Broken white)
Die-cast aluminium (Black/Silver)
Fabric
Price : A. ¥68,000 (税抜)
B. ¥72,000 (税抜)
C. ¥76,000 (税抜)
WITHOUT CUSHION
¥58,000 (税抜)

※回転機能付き
脚の色は2色よりお選びください



Black Silver



Silver

□ AVRIL CASTER CHAIR

アヴリル キャスターチェア

Size : W580 D560 H740
SH440/460 8kg
Material : Paper wicker (Broken white)
Aluminium (Broken white)
Die-cast aluminium (Black/Silver)
Fabric
Price : A. ¥74,000 (税抜)
B. ¥78,000 (税抜)
C. ¥82,000 (税抜)
WITHOUT CUSHION
¥65,000 (税抜)

※脚の色は2色よりお選びください



Black Silver



□ YANN DINING CHAIR

ヤン ダイニングチェア
RANK B/FA-656B

Size : W480 D550 H840 SH440/460
7kg
Material : Paper wicker (Pebble)
Aluminium (Pebble)
Steel (Black), Fabric
Price : A. ¥62,000 (税抜)
B. ¥67,000 (税抜)
C. ¥72,000 (税抜)
WITHOUT CUSHION
¥54,000 (税抜)



Black

□ YANN SWIVEL CHAIR

ヤン スイベルチェア

Size : W480 D550 H840 SH440/460
7kg
Material : Paper wicker, Aluminium (Pebble)
Die-cast aluminium (Black/Silver)
Fabric
Price : A. ¥68,000 (税抜)
B. ¥72,000 (税抜)
C. ¥76,000 (税抜)
WITHOUT CUSHION
¥58,000 (税抜)

※回転機能付き
脚の色は2色よりお選びください



Black Silver



Silver

□ YANN CASTER CHAIR

ヤン キャスターチェア

Size : W480 D550 H840 SH440/460
7kg
Material : Paper wicker, Aluminium (Pebble)
Die-cast aluminium (Black/Silver)
Fabric
Price : A. ¥74,000 (税抜)
B. ¥78,000 (税抜)
C. ¥82,000 (税抜)
WITHOUT CUSHION
¥65,000 (税抜)

※脚の色は2色よりお選びください



Black Silver



□ OLAF OUTDOOR POUFFE
L-MINERAL BLUE

オラフ アウトドア プフ L-ミネラルブルー

Size : φ780 H520 4kg

Material: Fabric (Acrylic/Sunbrella)
Polyester, Polystyrene beads

Price : ¥135,000 (税抜)

※雨に長時間さらされると縫い目等から雨水が浸透し
中材が乾きにくくなり劣化やカビ発生の原因になります
雨天の際は軒下へ収納する事をお勧めします



□ OLAF OUTDOOR POUFFE
S-BLUSH

オラフ アウトドア プフ S-ブラッシュ

Size : φ470 H460 2kg

Material: Fabric (Acrylic/Sunbrella)
Polyester, Polystyrene beads

Price : ¥92,000 (税抜)

※雨に長時間さらされると縫い目等から雨水が浸透し
中材が乾きにくくなり劣化やカビ発生の原因になります
雨天の際は軒下へ収納する事をお勧めします



□ OLAF OUTDOOR POUFFE
S-LONDON STONE

オラフ アウトドア プフ S-ロンドンストーン

Size : φ470 H460 2kg

Material: Fabric (Acrylic/Sunbrella)
Polyester, Polystyrene beads

Price : ¥92,000 (税抜)

※雨に長時間さらされると縫い目等から雨水が浸透し
中材が乾きにくくなり劣化やカビ発生の原因になります
雨天の際は軒下へ収納する事をお勧めします



□ IVO SIDE TABLE

イーヴォ サイドテーブル

Size : φ460 H450 5kg

Material: Polyethylene wicker
Aluminium (Black)

Price : ¥60,000 (税抜)



□ IVO COFFEE TABLE

イーヴォ コーヒーテーブル

Size : φ800 H360 9kg

Material: Polyethylene wicker
Aluminium (Black)

Price : ¥98,000 (税抜)



□ VIVI SIDE TABLE

ヴィヴィ サイドテーブル

Size : φ440 H470 4kg

Material: Rattan (Natural), Oak wood

Price : ¥48,000 (税抜)



□ VIVI COFFEE TABLE

ヴィヴィ コーヒーテーブル

Size : φ760 H390 8kg

Material: Rattan (Natural), Oak wood

Price : ¥74,000 (税抜)





M

□ WADU FLOOR LAMP M

ワドゥ フロアランプ M

Size : φ580 H1155 9kg
Material : Rattan (Natural), Steel (Black)
Price : ¥72,000 (税抜)

※白熱電球 E26/40W×1灯



S

□ WADU FLOOR LAMP S

ワドゥ フロアランプ S

Size : φ300 H510 2kg
Material : Rattan (Natural), Steel (Black)
Price : ¥45,000 (税抜)

※白熱電球 E26/40W×1灯



XL

□ VIVI PLANT STAND XL

ヴィヴィ プラントスタンド XL

Size : φ340 H960
6kg (内寸 φ300 H230)
Material : Rattan (Natural), Steel (Black)
Plastic

Price : ¥32,000 (税抜)

※プラントカバーのため直接植えることはできません

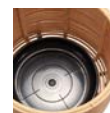

M

□ VIVI PLANT STAND M

ヴィヴィ プラントスタンド M

Size : φ400 H450
3kg (内寸 φ360 H280)
Material : Rattan (Natural), Steel (Black)
Plastic

Price : ¥28,000 (税抜)

※プラントカバーのため直接植えることはできません



L

□ TIKA LANTERN TEAK BASE L

ティカ ランタン チークベース L

Size : W470 D470 H690 5kg
Material : Polyethylene wicker,
Aluminium (Black), Teak wood
LED

Price : ¥105,000 (税抜)

※ソーラー充電式(付属のコンセント用充電アダプタは
屋外使用不可・非防水仕様)
明暗センサー付



S

□ TIKA LANTERN TEAK BASE S

ティカ ランタン チークベース S

Size : W350 D350 H590 4kg
Material : Polyethylene wicker,
Aluminium (Black), Teak wood
LED

Price : ¥86,000 (税抜)

※ソーラー充電式(付属のコンセント用充電アダプタは
屋外使用不可・非防水仕様)
明暗センサー付

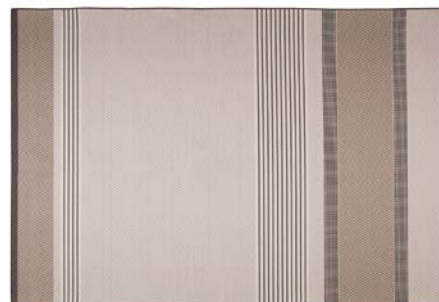

□ TOUNDRA OUTDOOR

RUG-SAHARA ツンドラ アウト

ドアラグ・サハラ

Size : 2000×3000 9kg
Material : Polyester
Price : ¥150,000 (税抜)





洗練されたデザインと イタリアの誇り

画期的なデザイン、優れた機能性、洗練されたマテリアルの組み合わせ。

emu (エミュー) は70年近くにわたりイタリアはペルージャで

アウトドアファニチャーを製造してきました。

製品の品質と信頼性へのこだわり、職人のノウハウ、

最新技術と革新的スタイルの追求、

そしてイタリア国内外のデザイナーとのコラボレーションにより、

年間約45万台の製品を世界85ヵ国へ供給する

世界的ファニチャーブランドとして、

アウトドアトレンドを絶え間なく創出し続けています。





トップデザイナーとの美の競演

世界を股にかけ活躍する著名デザイナーとのコラボレーションにより生み出される名作の数々。

それは emu 独自の先進技術と、デザイナーたちの豊かなイマジネーションの結晶です。

やわらかな曲線から描き出される流麗なフォルム。そして上質な生地で編まれたかのような優美な質感。

どの角度から見てもディテールの美しさを堪能できるエレガントなスタイルは人々に驚きと感動をもたらします。



Sebastian Herkner

セバスチャン・ヘルクナー

HfG Offenbach University of Art and Designでプロダクトデザインを学び、2006年自身のスタジオを設立。数多くの家具や小物、建築や美術館、展示会のデザインも手がけています。彼の作品は、エルデコインターナショナルデザインアワード(EDIDA)など、数々の栄誉に輝いており、2019年には Maison&Objet の「デザイナー・オブ・ザ・イヤー」にも選出されました。2020年に emu の為にデザインした CAROUSEL で、2023年には TWINS で Archiproducts Design Awards を受賞しました。

→ TWINS, CAROUSEL



Arik Levy

アリック・レヴィ

イスラエル生まれ。1988年にヨーロッパへ移り、現在はパリで活動しています。世界中の企業と家具デザインを手がけてきたその根底にあるのは「主役はテーブルや椅子ではなく人」という考え。近年はアジアにおいて、ハイテク素材を用いた衣服やアクセサリーもデザインしているほか、技術者、アーティスト、写真家、映像作家などとして、多彩な才能を発揮しています。

→ SHINE

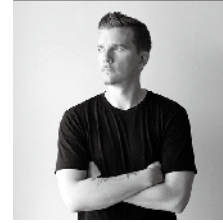

Florent Coirier

フロレント・コリエ

1983年フランスのナント生まれ、パリ在住。パリ装飾美術学校を卒業後英国に移り、パーミンガム芸術学校で3年間学んだ後、自身のデザイン事務所を設立。実用的かつ機能的でシンプルなデザインですが、独特で思慮深いディテールの作品を生みだしています。数々の企業とコラボレーションをはかるなど、今後の活躍が期待される若手デザイナーの一人です。

→ MIKY, MOM



Patrick Norguet

パトリック・ノルゲ

1969年フランス生まれ。パリのインダストリアル デザイン ハイスクールを卒業し、2000年に自身のデザイン事務所を設立。ラグジュアリーブランドのデザインを数多く手掛け、家具、プロダクト、グラフィック、店舗内装など、分野を問わず幅広く活動しています。2005年にはメゾン エ オブジェのデザイナー オブ ザ イヤーに選ばれるなど、世界が目にするデザイナーの一人です。

→ TAMI, NEF



Patricia Urquiola

パトリシア・ウルキオラ

スペインで生まれ、ミラノ工科大学でアッキーレ カスティリオーニに師事。1996年からリッソニ アソシアティに在籍し、アレッシィ、フロス、カッペリーニなどのプロダクトを手掛け、女性ならではのフェミニンな作品は、デザイン界に新風を巻き起こしました。2001年に自身の事務所を設立し、ドリアダ、モローゾなど数々のブランドデザインに着手。その他にも W リトリート & スパ、マンダリン オリエンタル ホテル バルセロナなど、モンテヴェルディのオペラ舞台構成など、幅広い分野で活躍しています。

→ RE-TROUVÉ



Lucidi - Peverè

ルチーディ - ペーヴェレ

イタリア人デザイナーのパオロ ルチーディ(1974年生まれ)とルカペーヴェレ(1977年生まれ)の二人によるデザインスタジオ。

ミラノ工科大学卒業後に設立。家具、照明、食器類、バスルームなど多種多様な著名ブランドとコラボレーションし、iF Design Award をはじめとした数々のデザイン賞を受賞。独自の視点による新技術と審美眼で、新しいデザインを生み出し続けています。

→ DARWIN, RIVIERA



Gargano - Cristell

ガルガーノ - クリステル

建築からインダストリアルデザイン、現代アートから光の研究まで多岐にわたる分野で活動するコンパッソ・ドーロ受賞者のエマニュエルガルガーノと、ニューヨークのSchool of Visual Arts(SVA)やボストンのSchool of the Museum(SMFA)で学び、建築、デザイン、グラフィックスを融合したプロジェクトを手掛けるアントン・クリステルによるデザインユニット。経験豊富な彼らが生み出すデザインには、素材の持つ深い魅力と、これまでにない革新的なアイデアが散りばめられています。
→ RIO R50



Jean - Marie Massaud

ジャン - マリー マソ

1996年にチェアー オブ ザ イヤー(イタリア)、ナショナルプロダクト デザインアワード(オーストラリア)を受賞。彼のコレクションはアムステルダムやシカゴ、ロンドン、パリなどのミュージアムで展示され、世界的な評価を得ています。多くのデザインを手掛けるかたわら、5万人収容のボルケーノスタジアムなど建築の分野にも活動の幅を広げています。
→ COMO



Aldo Ciabatti

アルド チアバッティ

1964年以降、マーケティングを学びつつ、アームチェア、ソファ、テーブルなどをデザイン。卓越した発想力から生まれる作品の数々は「最新の流行にならう必要はない」との考えのもと、シンプルさと汎用性を起点に、装飾を徹底的に排したディテールが特長です。フォルム的美しさが際立ち、上品かつ謙虚なうえ、耐久性にも優れ使いやすい。それはある種の強烈な個性とも言えるでしょう。
→ RONDA, SEGNO, CAMBI



Chiaramonte - Marin

キアラモンテ - マリン

デザインスタジオを共同主宰するアルフレード・キアラモンテとマルコマリンは、インテリア、グラフィック、工業デザインなどから構築した理念を元に、ムラーノ島のガラス工房での経験を活かしたガラス製品を数多く創出してきました。多くの受賞歴があり、そのいくつかはヴェネツィアのコツレル博物館やパリのポンピドゥーセンターなど、世界中の有名美術館に永久所蔵されています。
→ TERRAMARE, SNOOZE, THOR, BREEZE, FICUS



Christophe Pillet

クリストフ ピエ

建築や家具、さらにはオブジェまで、幅広い分野で活躍するフランス人デザイナー。官能的で優雅なデザインが注目を集めるホテルや店舗は世界的に高く評価され、一流ブランドとのコラボレーションや、アメリカ、イギリス日本などでのプロジェクトも数多く手がけています。「明快な表現」と「シンプルさの追求」の2大原則を一貫する姿勢が多様性のある柔軟な発想を生み出しています。
→ ROUND, SHADE



CHAIR:p.244



CHAIR:p.244, TABLE:p.247



SOFA:p.245, TABLE:p.244, 254, FICUS:p.255, OPEN RACK:p.49, 136



SOFA:p.245, TABLE:p.244, FICUS:p.255





SOFA/TABLE:p.246



SOFA:p.246, TABLE:p.247



SOFA/TABLE:p.246



CHAIR/TABLE:p.248, RUG:p.255



CHAIR:p.248



CHAIR:p.248, TABLE:p.252



CHAIR:p.247



CHAIR:p.247, TABLE:p.254, RUG:p.255



CHAIR:p.247



CHAIR:p.247



CHAIR:p.248



CHAIR:p.248



CHAIR:p.248



CHAIR:p.249, TABLE:p.252, RUG:p.255



CHAIR:p.249



CHAIR:p.249, TABLE:p.246



CHAIR-p.249



CHAIR:p.249, TABLE:p.252



CHAIR:p.249



CHAIR/BAR STOOL:p.251, TABLE:p.252



BAR STOOL:p.251





CHAIR:p.250



CHAIR:p.250, TABLE:p.252, STOOL:p.99, PLANTER:p.154



CHAIR:p.249, TABLE:p.252



CHAIR:p.251, FICUS:p.255, PLANTCOVER:p.153



CHAIR:p.249, TABLE:p.252



CHAIR:p.250



CHAIR:p.250, TABLE:p.253



CHAIR-p.250



SUNBED:p.254



SUNBED:p.254 ※ストレージネット別売



PARASOL:p.255



CHAIR:p.249, TABLE:p.254, CUSHION:p.144, RUG:p.255



□ TWINS LOUNGE CHAIR Alu-Teak

ツインズ ラウンジチェア Alu-Teak

Design : Sebastian Herkner

Size : W760 D730 H750 SH410

AH560 10kg

Material : Aluminium (Taupe), Teak wood

Price : ¥172,000 (税抜)



□ TWINS ARM CHAIR Alu-Teak

ツインズ アームチェア Alu-Teak

Design : Sebastian Herkner

Size : W700 D620 H840 SH450

AH610 8kg

Material : Aluminium (Taupe), Teak wood

Price : ¥155,000 (税抜)



□ TWINS COFFEE TABLE

ツインズ コーヒーテーブル

Design : Sebastian Herkner

Size : W850 D850 H360 12kg

Material : Teak wood

Price : ¥240,000 (税抜)



※組み立て式



□ TWINS SQUARE TABLE

ツインズ スクエアテーブル

Design : Sebastian Herkner

Size : W1050 D1050 H760 25kg

Material : Teak wood

Price : ¥390,000 (税抜)



※組み立て式



□ TAMI COFFEE TABLE

タミ コーヒーテーブル

Design : Patrick Norguet

Size : W860 D890 H250 28kg

Material : Aluminium (Nero black), WPC (Anthracite)

Price : ¥178,000 (税抜)



※チークウッドは使用環境、経年変化によって変色することがございますが、市販のチークオイル等でメンテナンスを行うことで、末長くお使いいただけます
ご使用環境により、反りや割れが生じることがございます



□ TAMI 3P SOFA

タミ 3Pソファ

Design : Patrick Norguet

Size : W2770 D860 H840 SH430 AH690 86kg

Material : Aluminium (Nero black), WPC (Anthracite)
Fabric (White)

Price : ¥840,000 (税抜)

※組み立て式

ARMREST SETは1セット付き(左右どちらでも取り付け可能です)



□ TAMI 2P SOFA

タミ 2Pソファ

Design : Patrick Norguet

Size : W2050 D860 H840 SH430 AH690 65kg

Material : Aluminium (Nero black), WPC (Anthracite)
Fabric (White)

Price : ¥640,000 (税抜)

※組み立て式

ARMREST SETは1セット付き(左右どちらでも取り付け可能です)



□ TAMI LOUNGE CHAIR

タミ ラウンジ チェア

Design : Patrick Norguet

Size : W1320 D860 H840 SH430 AH690 45kg

Material : Aluminium (Nero black), WPC (Anthracite)
Fabric (White)

Price : ¥440,000 (税抜)

※組み立て式

ARMREST SETは1セット付き(左右どちらでも取り付け可能です)



□ TAMI CORNER SOFA

タミ コーナーソファ

Design : Patrick Norguet

Size : W1940 D860 H840 SH430 39kg

Material : Aluminium (Nero black), WPC (Anthracite)
Fabric (White)

Price : ¥450,000 (税抜)

※組み立て式



□ TAMI ARMREST SET

タミ アームレストセット

Design : Patrick Norguet

Size : W650 D140 H350
3kg

Material : Aluminium
(Nero black)
Fabric (White)

Price : ¥69,000 (税抜)

※組み立て式



□ TAMI FREE STANDING TABLE

タミ フリー スタンディングテーブル

Design : Patrick Norguet

Size : W340 D500

H400 (TOP φ350) 2kg

Material : Aluminium (Nero black)

Price : ¥35,000 (税抜)

※組み立て式





□ TERRAMARE 3P SOFA-NB

テラマーレ 3Pソファ-NB

Design : Chiamonte-Marin

Size : W2570 D860 H840 SH420 AH620 FH720 41kg

Material : Aluminium, PVC leather (Nero black) Fabric (Light grey)

Price : ¥620,000 (税抜)

※組み立て式



□ TERRAMARE 2P SOFA-NB

テラマーレ 2Pソファ-NB

Design : Chiamonte-Marin

Size : W1750 D860 H840 SH420 AH620 FH720 30kg

Material : Aluminium, PVC leather (Nero black) Fabric (Light grey)

Price : ¥440,000 (税抜)

※組み立て式



□ TERRAMARE 1P SOFA-NB

テラマーレ 1Pソファ-NB

Design : Chiamonte-Marin

Size : W940 D860 H840 SH420 AH620 FH720 19kg

Material : Aluminium, PVC leather (Nero black) Fabric (Light grey)

Price : ¥290,000 (税抜)

※組み立て式



□ TERRAMARE COFFEE TABLE L-SW

テラマーレ コーヒーテーブル L-SW

Design : Chiamonte-Marin

Size : W1080 D640 H340 8kg

Material : Aluminium (Nero black), Ceramic (White)

Price : ¥120,000 (税抜)

※組み立て式



□ TERRAMARE COFFEE TABLE M-SW

テラマーレ コーヒーテーブル M-SW

Design : Chiamonte-Marin

Size : W780 D670 H310 6kg

Material : Aluminium (Nero black), Ceramic (White)

Price : ¥99,000 (税抜)

※組み立て式



□ TERRAMARE COFFEE TABLE S-SW

テラマーレ コーヒーテーブル S-SW

Design : Chiamonte-Marin

Size : W500 D470 H390 3kg

Material : Aluminium (Nero black), Ceramic (White)

Price : ¥69,000 (税抜)

※組み立て式





□ NEF LOUNGE CHAIR

ネフ ラウンジチェア

Design : Patrick Norguet

Size : W880 D840 H1250 SH460
AH600 10kg

Material : Synthetic rope
(Nero black)
Aluminium (Nero black)
Fabric (Light grey)

Price : ¥195,000 (税抜)



NB



CN

□ SNOOZE COZY DECK CHAIR

スヌーズ コージー デッキチェア

Design : Chiamonte-Marin

Size : W760 D950/920 H990/1050 SH490/550 AH590/640 9kg

Material : Synthetic mesh (Nero black / Chesnut), Polyester, Steel (Nero black / Glossy bronze)

Price : ¥108,000 (税抜)

※高さ調整可 (2段階)



NB



CM

□ TERRAMARE SMART TABLE

テラマーレ スマートテーブル

Design : Chiamonte-Marin

Size : W650 D490 H470-710 4kg

Material : Aluminium (Nero black / Cement)

Price : ¥60,000 (税抜)

※昇降式





□ CAROUSEL LOUNGE CHAIR

カルーセル ラウンジチェア

Design : Sebastian Herkner
 Size : W710 D730 H730 SH450
 AH640 14kg
 Material : Synthetic rope (Melange ivory)
 Aluminium (Sand white)
 Fabric (White)
 Price : ¥255,000 (税抜)



□ CAROUSEL ARM CHAIR

カルーセル アームチェア

Design : Sebastian Herkner
 Size : W610 D570 H770 SH490
 AH700 10kg
 Material : Synthetic rope (Melange ivory)
 Aluminium (Sand white)
 Fabric (White)
 Price : ¥182,000 (税抜)



□ CAROUSEL SQUARE COFFEE TABLE

カルーセル スクエア コーヒーテーブル

Design : Sebastian Herkner
 Size : W490 D490 H460 6kg
 Material : Synthetic rope (Melange ivory)
 Aluminium (Sand white)
 Price : ¥146,000 (税抜)



□ CAROUSEL RECTANGLE COFFEE TABLE

カルーセル レクタングル コーヒーテーブル

Design : Sebastian Herkner
 Size : W1100 D800 H310 15kg
 Material : Synthetic rope (Melange ivory)
 Aluminium (Sand white)
 Price : ¥215,000 (税抜)



□ SHINE LOUNGE CHAIR-TEAK SEAT

シャイン ラウンジ チェア-チークシート

Design : Arik Levy
 Size : W770 D650 H720 SH400 AH600 7kg
 Material : Aluminium (Nero black), Teak wood
 Price : ¥125,000 (税抜)



□ SHINE ARM CHAIR-TEAK SEAT

シャイン アームチェア-チークシート

Design : Arik Levy
 Size : W600 D570 H780 SH450 AH670 6kg
 Material : Aluminium (Nero black), Teak wood
 Price : ¥98,000 (税抜)



※チークウッドは使用環境、経年変化によって変色することがございますが、市販のチークオイル等でメンテナンスを行うことで、末長くお使いいただけます
 ご使用環境により、反りや割れが生じることがございます



□RIO R50 SIDE CHAIR

リオ R50 サイドチェア

Design : Emanuel Gargano/Anton Cristell

Size : W530 D600 H850 SH450 6kg

Material: Steel (Curry yellow)

Price : ¥32,000 (税抜)



□MIKY SIDE CHAIR-DBL

ミキー サイドチェア-DBL

Design : Florent Coirier

Size : W560 D550 H770 SH450 6kg

Material: Steel (Dark blue)

Price : ¥28,000 (税抜)



□RIVIERA LOUNGE CHAIR

リヴィエラ ラウンジチェア

Design : Lucidi-Pevere

Size : W670 D720 H690 SH400 9kg

Material: Steel (Nero black)

Price : ¥78,000 (税抜)



□RIVIERA SIDE CHAIR-GGR

リヴィエラ サイドチェア-GGR

Design : Lucidi-Pevere

Size : W500 D570 H780 SH460 7kg

Material: Steel (Grey green)

Price : ¥42,000 (税抜)



□RIVIERA BAR STOOL-GGR

リヴィエラ バースツール-GGR

Design : Lucidi-Pevere

Size : W550 D530 H960 SH750 7kg

Material: Steel (Grey green)

Price : ¥54,000 (税抜)



NB



SW

□ROUND SIDE CHAIR

ラウンド サイドチェア

Design : Christophe Pillet

Size : W630 D580 H790 SH450 6kg

Material: Steel (Nero black/Sand white)

Price : ¥34,000 (税抜)



□ROUND BAR STOOL

ラウンド バースツール

Design : Christophe Pillet

Size : W580 D520 H1010 SH750 7kg

Material: Steel (Nero black)

Price : ¥52,000 (税抜)





□RE-TROUVÉ HIGHBACK CHAIR-SW

ル・トゥルヴェ ハイバックチェア
 Design : Patricia Urquiola
 Size : W760 D610 H1050 SH450 9kg
 Material: Steel (Sand white)
 Price : ¥140,000 (税抜)



□RE-TROUVÉ LOWBACK CHAIR-SW

ル・トゥルヴェ ローバックチェア
 Design : Patricia Urquiola
 Size : W660 D600 H780 SH450 8kg
 Material: Steel (Sand white)
 Price : ¥98,000 (税抜)



□RE-TROUVÉ SEAT & BACK CUSHION

ル・トゥルヴェ シート&バック クッション
 RANK B/FA-668B

Material: Fabric
 Price : A. ¥26,000 (税抜), B. ¥32,000 (税抜)
 C. ¥40,000 (税抜)

※屋外使用の際は OUTDOOR マークの Fabric よりお選び下さい



□RE-TROUVÉ SEAT CUSHION

ル・トゥルヴェ シート クッション
 RANK B/FA-668B

Material: Fabric
 Price : A. ¥14,000 (税抜) B. ¥18,000 (税抜)
 C. ¥22,000 (税抜)

※屋外使用の際は OUTDOOR マークの Fabric よりお選び下さい



□BREEZE SIDE CHAIR-BL

ブリーズ サイドチェア-BL
 Design : Chiamonte-Marin
 Size : W570 D540 H830 SH460 4kg
 Material: Aluminium (Sand white)
 Synthetic fabric (Blue)
 Price : ¥42,000 (税抜)



□SEGNO CHAIR

セーニョ チェア
 Design : Aldo Ciabatti
 Size : W520 D530 H840 SH450 AH650
 7kg
 Material: Steel (Nero black), Teak wood
 Price : ¥38,000 (税抜)



□RONDA CHAIR

ロンダ チェア
 Design : Aldo Ciabatti
 Size : W570 D650 H820 SH440 AH650
 5kg
 Material: Steel (Nero black)
 Price : ¥26,000 (税抜)





WITH CUSHION

□ MOM SIDE CHAIR  

ママ サイドチェア

Design : Florent Coirier
 Size : W530 D550 H770 SH460 7kg
 Material : Steel (Military green)
 Price : ¥32,000 (税抜)

□ MOM SIDE CHAIR WITH CUSHION 

ママ サイドチェア ウィズ クッション

RANK B/FA-657B

Design : Florent Coirier
 Size : W530 D550 H770 SH480 8kg
 Material : Steel (Military green), Fabric
 Price : A. ¥50,000 (税抜)
 B. ¥57,000 (税抜)
 C. ¥65,000 (税抜)



WITH CUSHION

□ THOR CHAIR  

トール チェア

Design : Chiamonte-Marin
 Size : W520 D510 H800 SH450 7kg
 Material : Steel (Cement)
 Price : ¥32,000 (税抜)

□ THOR CHAIR WITH CUSHION 

RANK A/FA-752A

トール チェア ウィズ クッション

Design : Chiamonte-Marin
 Size : W520 D510 H800 SH470 8kg
 Material : Steel (Cement), Fabric
 Price : A. ¥42,000 (税抜)
 B. ¥46,000 (税抜)
 C. ¥50,000 (税抜)



WITH CUSHION

□ THOR STOOL  

トール スツール

Design : Chiamonte-Marin
 Size : W470 D470 H450 5kg
 Material : Steel (Cement)
 Price : ¥30,000 (税抜)

□ THOR STOOL WITH CUSHION 

RANK A/FA-752A

トール スツール ウィズ クッション

Design : Chiamonte-Marin
 Size : W470 D470 H470 6kg
 Material : Steel (Cement), Fabric
 Price : A. ¥40,000 (税抜)
 B. ¥43,000 (税抜)
 C. ¥47,000 (税抜)



WITH CUSHION

□ THOR BAR STOOL  

トール バースツール

Design : Chiamonte-Marin
 Size : W470 D470 H750 8kg
 Material : Steel (Cement)
 Price : ¥35,000 (税抜)

□ THOR BAR STOOL WITH CUSHION 

RANK A/FA-752A

トール バースツール ウィズ クッション

Design : Chiamonte-Marin
 Size : W470 D470 H770 9kg
 Material : Steel (Cement), Fabric
 Price : A. ¥48,000 (税抜)
 B. ¥52,000 (税抜)
 C. ¥54,000 (税抜)

※MOM及びTHORコレクションのクッションタイプは、屋内専用となります



□ TERRAMARE DINING TABLE

テラマレ ダイニングテーブル

Design : Chiamonte-Marin

Size : W2030 D1030 H740 50kg

Material : Aluminium (Sand white)
Ceramic (Greige)

Price : ¥390,000 (税抜)

※組み立て式



□ STAR DINING TABLE

スター ダイニングテーブル

Design : Jean-Marie Massaud

Size : W1600 D900 H750 35kg

Material : Steel (Sand white)

Price : ¥120,000 (税抜)

※組み立て式



NB



CM

□ DARWIN ROUND TABLE

ダーウィン ラウンドテーブル

Design : Lucidi-Pevere

Size : φ800 H740 15kg

Material : Steel (Nero black / Cement)

Price : ¥56,000 (税抜)

※組み立て式



NB



CM

□ DARWIN SQUARE TABLE

ダーウィン スクエアテーブル

Design : Lucidi-Pevere

Size : W700 D700 H740 15kg

Material : Steel (Nero black / Cement)

Price : ¥56,000 (税抜)

※組み立て式



NB



CM

□ DARWIN HIGH TABLE

ダーウィン ハイテーブル

Design : Lucidi-Pevere

Size : W700 D700 H1050 16kg

Material : Steel (Nero black / Cement)

Price : ¥60,000 (税抜)

※組み立て式





□ CAMBI SQUARE TABLE S

カンビ スクエアテーブル S

Design : Aldo Ciabatti

Size : W600 D600 H750 12kg

Material : Steel (Nero black)

Price : ¥45,000 (税抜)

※組み立て式 / 天板メッシュ



□ CAMBI SQUARE TABLE M

カンビ スクエアテーブル M

Design : Aldo Ciabatti

Size : W800 D800 H750 15kg

Material : Steel (Nero black)

Price : ¥56,000 (税抜)

※組み立て式 / 天板メッシュ

テーブルの中央にパラソル用の穴(φ40)が開いています



NB

SW

□ CAMBI ROUND TABLE M

カンビ ラウンドテーブル M

Design : Aldo Ciabatti

Size : φ800 H750 12kg

Material : Steel (Nero black / Sand white)

Price : ¥56,000 (税抜)

※組み立て式 / 天板メッシュ

テーブルの中央にパラソル用の穴(φ40)が開いています



□ CAMBI ROUND TABLE L

カンビ ラウンドテーブル L

Design : Aldo Ciabatti

Size : φ1060 H750 17kg

Material : Steel (Nero black)

Price : ¥67,000 (税抜)

※組み立て式 / 天板メッシュ

テーブルの中央にパラソル用の穴(φ40)が開いています





□ COMO COFFEE TABLE

コモ コーヒーテーブル

Design : Jean-Marie Massaud

Size : φ600 H470 6kg

Material : Steel (Nero black)

Price : ¥65,000 (税抜)



□ ATHENA COFFEE TABLE

アテナ コーヒーテーブル

Size : W1000 D600 H400 11kg

Material : Steel (Nero black)

Price : ¥49,000 (税抜)

※組み立て式 / 天板メッシュ



□ SHINE SUNBED

シャイン サンベッド

Design : Arik Levy

Size : W770 D2090 H360-970 SH360
21kg

Material : Aluminium (Nero black), Teak wood, EMU-tex

Price : ¥230,000 (税抜)

※組み立て式





□ FICUS WITH FRUIT

フィカス ウィズ フルーツ

Design : Chiamonte-Marin

Size : W1420 D630 H1790 53kg

Material : Steel (Military green, Scarlet red)

Price : ¥610,000 (税抜)

※組み立て式



□ RED CARPET RUG

レッドカーペット ラグ

Size : 2000×3000 12kg

Material : Polypropylene

Price : ¥165,000 (税抜)



SHADE 980 PARASOL TP

TGB-5 PARASOL BASE

□ SHADE 980 PARASOL

シェイド 980 パラソル

Design : Christophe Pillet

Size : W2000 D2000 H2400(支柱φ38) 7kg

Material : Aluminium, Polyester (White/Taupe)

Price : ¥110,000 (税抜)

※組み立て式

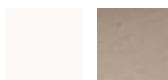

WH

TP

□ TGB-5 PARASOL BASE

Size : W600 D600 H340(ポール内φ40) 38kg

Material : Granite, Steel

Price : ¥40,000 (税抜)

※組み立て式



Fabric variation

印象的なスタイルに仕上げる、味わい深いファブリック

皮革廃材や、デニム端材を再利用したサステナブルファブリック、世界トップレベルの耐久性を誇る sunbrella (サンブレラ)、柔軟さと強靭さを兼ね備えた STAMSKIN (スタムスキン)、漂白剤も使用可能な止水仕様の agora (アゴラ) などが、家具を印象的に仕上げてくれます。A～Cの3つの価格帯から、ご予算に応じてファブリックをお選びください。また定番外ファブリックのご指定、ご支給も承ります。

(強度、使用方法、またファブリックメーカーによっては製作できない場合もございます)シンコール、サンゲツのランクは、各メーカーのカタログに記載されている価格と右記の表をご参照ください。

ビニールレザーのお取り扱い上の注意

異素材との接触により下記のような不具合が生じることがあります。

Leather weaving や Rattan wicker, Paper wicker のチェアやソファの張地やクッションには、ビニールレザーのご使用をお控えください。

また、その他の素材でも下記のような不具合が生じることあるためご注意ください。

・染料を使用している製品(本革やジーンズなど)と接触すると、化学反応により色移りや粘着が生じることがあります。

・他の樹脂製品(塩ビやスチロール、ABS樹脂、塗料など)と接触すると、可塑剤の移行により互いの製品にツヤの変化や硬化、ひび割れ、変形が生じることがあります。

ファブリック上代 (税抜)	RANK
～¥3,000/m	A
¥3,001/m～¥6,000/m	B
¥6,001/m～¥11,000/m	C

RANK A



FA-555A/556A/557A/623A

巾:1400mm ポリプロピレン100%

FA-751A/752A/753A/754A/755A/756A

巾:1400mm ポリエステル100%



FA-414B/416B/478B/746B
 巾:1380mm ポリエステル59%, アクリル41%
 FA-760B/761B/762B/763B/764B
 巾:1380mm ポリエステル100%

FA-739B/740B/741B/742B/759B
 巾:1410mm ポリエステル100%



FA-765B/766B/767B 
 巾:1370mm ポリエステル52%, コットン36%, アクリル12%
 (リサイクル糸55%)

FA-705B/706B
 巾:1350mm ポリエステル100%

FA-729B/730B/731B/732B/736B
 巾:1400mm ポリエステル100%



FA-712B/713B/715B/717B/718B/720B/721B/722B/757B

巾:1380mm ポリプロピレン100%

FA-691B/692B/695B/698B/758B

巾:1430mm ポリエステル100%



FA-747B/750B/768B
/769B/770B
巾:1400mm PVC100%
FA-656B/657B/658B
/662B/665B/667B/668B
巾:1370mm アクリル100%



STAMSKIN® 柔軟さと過酷な使用に耐えうる強さを兼ね備えたフランスの「STAMSKIN/スタムスキン」。防水、防カビ、防炎(M2防炎)、染付防止といった加工が施されており、水はもちろん油や汚れにも強い。ため、飲食店や空港などで広く採用されています。※本カタログ掲載のLeather weaving, Rattan wicker, Paper wickerのチェアやソファの張地やクッションに使用すると色移りが生じます。



「sunbrella/サンブレラ」は原料段階で染色する原着糸で構成されており、強い日差しや風雨に長期間さらされてもほとんど色褪せる事無く、美しい色合いを保ちます。また、撥水加工を施しており、防汚性/防カビ性にも優れています。(完全防水ではありません。)



FA-771C/772C/773C

巾:1600mm アクリル100%

FA-774C/775C/776C

/777C/778C/779C

巾:1370mm 再生革55%

リサイクルポリエステル15%

ポリウレタン20%, ナイロン10%

**(agora)**

「agora/アゴラ」はスペインの Tuvatextil 社が展開するイン&アウトドア用ファブリックです。原着糸で構成されており漂白剤も使えるほど耐薬品性に強く、次亜塩素酸やエタノール消毒なども可能です。止水加工が施されており、恒常的な快適性を求められるリゾート施設などに最適です。(完全防水ではありません。)

RECLE

Hybrid Leather

牛革のバックや、シューズを作る際に出る端切れを回収し、粉碎、シート状に固め表面にポリウレタン加工を施したリサイクルレザー「RECLE/リクレ」。表面にポリウレタンを使用する事で、経年劣化に強く色褪せない耐久性があります。スバクのような柔らかくしっとりとした肌触りと色味は、サステナブル素材にはない高級感があります。

Project

人を惹きつける空間の
大切なピースに。

ゼロからデザイン・設計・製造したフルオーダーアイテムや、ASPLUND選りすぐりのコレクションが、あらゆるコンテクスト
ペースと共鳴し、その真価を発揮しています。

その空間に合った最適な家具をお届けできるよう、フルオーダー及び定番製品をベースとした色やサイズ、仕様変更のご要望に
もお応えしています。詳細は別途お問い合わせください。

※フルオーダーの製作期間は約3カ月が目安となります。デザイン、仕様によってはご希望に添えない場合もございます。あらかじめご了承ください。



Zentis Osaka



ANA Holiday Inn SENDAI

NOMURA Co.,Ltd.



NIPPONIA SAWARA -KAGURA-

wasab! co.,ltd.



KYUKAMURA HOTELS TAKENO-KAIGAN

Photo: Jin Saito



VACATION VILLA BLUE ARK

AOKI KOUGYO CONSTRUCTION
+West Creative Co.,Ltd.

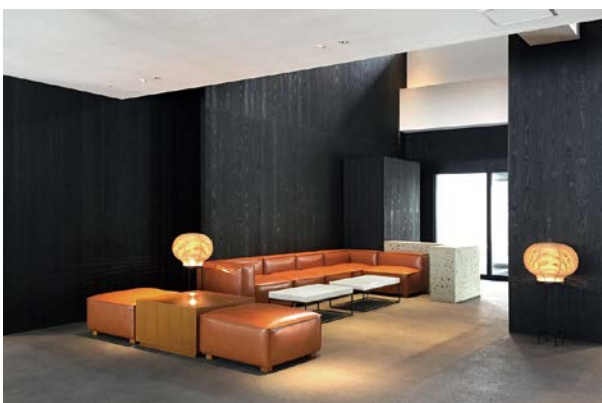

NIKKO YUNISHIGAWA HEIKE HONJIN



GRAND BLISSEN HOTEL



PALACE HOTEL TOKYO



VACATION VILLA & GLAMPING BLUE EDEN

AOKI KOUGYO CONSTRUCTION
+West Creative Co.,Ltd.



GRAX PREMIUM CAMP RESORT

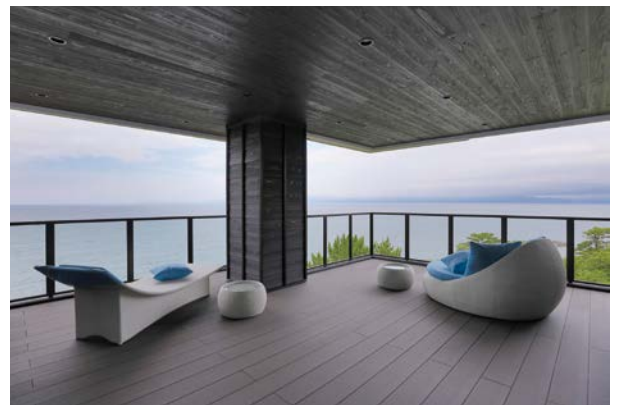

UMINO HOTEL ISABA

AOKI KOUGYO CONSTRUCTION



SAKAHIJIRI GYOKUSHOEN

AOKI KOUGYO CONSTRUCTION

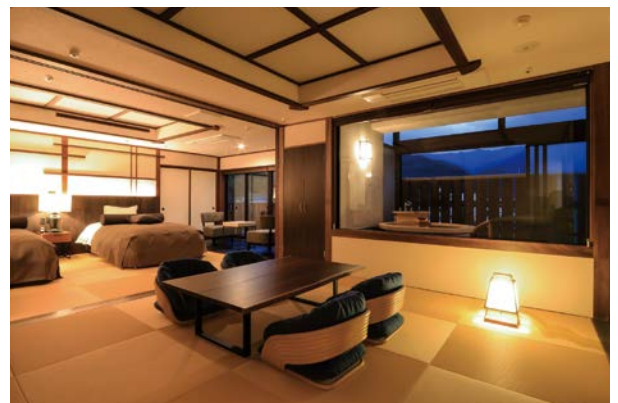

TOI FUJIYA HOTEL

AOKI KOUGYO CONSTRUCTION



AUX BACCHANALES



THE BARRAGAN

THE WHOLEDISIGN INC. Photo: Nacása & Partners Inc.



SARUTAHIKO COFFEE

SOULBOND INC. Photo: Keisuke Miyamoto



NOCA inami

area connection Inc. Photo:Nacása & Partners Inc.



BAR GOSSIP

THE WHOLEDISIGN INC. Photo: Nacása & Partners Inc.



Musèe KARATO

brownbag lab Photo:Nacása & Partners Inc.

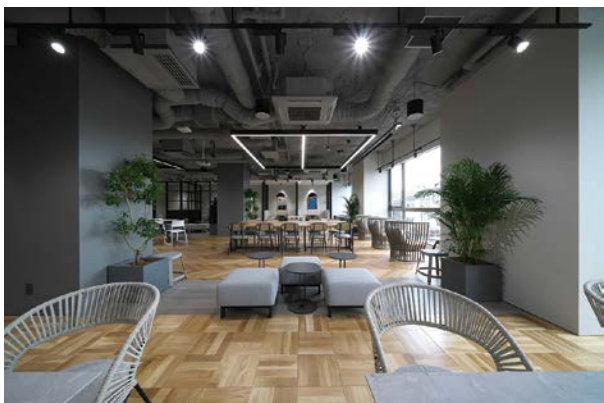

YUMEHANATE DAISHIN SHARE OFFICE





































































































9 (Nine) Inc.



PLANUS TOKYO OFFICE

PLANUS INC.

Photo index

Side chair	TAYLOR SIDE CHAIR →P.56 	PRADO SIDE CHAIR →P.57 	HARM SIDE CHAIR →P.57 C 	GILROY CHAIR →P.56 	SANTOL SIDE CHAIR →P.56 	ATTWOOD CHAIR-BK →P.187 ↵ 	MATALA DINING CHAIR →P.187 ↵ C 	EDGAR SIDE CHAIR →P.57 
	CAMPAIGN CHAIR →P.57 	YANN DINING CHAIR →P.211 	YANN SWIVEL CHAIR →P.211 C 	YANN CASTER CHAIR →P.211 C 	NEMARU-01 DINING CHAIR →P.81 C 	NEMARU-02 DINING CHAIR →P.81 C 	NEMARU-07 DINING CHAIR →P.81 C 	NEMARU-06 DINING CHAIR →P.81 C 
	NEMARU-03 DINING CHAIR →P.81 C 	MOLLY SIDE CHAIR →P.59 C 	MOLLY SIDE DESK CHAIR →P.59 C 	BRASSERIE CHAIR →P.58 C 	PAUL SIDE CHAIR →P.59 C 	CUCINA SIDE CHAIR →P.58 C 	THOR CHAIR WITH CUSHION →P.251 ↵ 	MOM SIDE CHAIR WITH CUSHION →P.251 ↵ 
	GRILLE CHAIR →P.112 	PINOT SIDE CHAIR →P.112 	PETAL CHAIR →P.112 	CHOCOLAT CHAIR →P.112 	CHARBON CHAIR →P.112 	GIPSY DINING CHAIR →P.210 	ROXANNE LAZY CHAIR →P.210 	KODO DINING CHAIR →P.208 ↵ 
	BREEZE SIDE CHAIR →P.250 ↵ 	ROUND SIDE CHAIR →P.249 ↵ C 	RIVIERA SIDE CHAIR →P.249 ↵ 	RIO R50 SIDE CHAIR →P.249 ↵ 	MIKY SIDE CHAIR-DBL →P.249 ↵ 	THOR CHAIR →P.251 ↵ 	MOM SIDE CHAIR →P.251 ↵ 	RE-TROUVÉ CHAIR →P.250 ↵ 
Arm chair	BYRON ARM CHAIR →P.56 	WALTER ARM CHAIR →P.56 	AVRIL DINING CHAIR →P.211 	AVRIL SWIVEL CHAIR →P.211 C 	AVRIL CASTER CHAIR →P.211 C 	MOLLY ARM CHAIR →P.59 C 	MOLLY ARM DESK CHAIR →P.59 C 	PAUL ARM CHAIR →P.59 C 
	MERCATO ARM CHAIR →P.58 C 	MERCATO TUB CHAIR →P.58 C 	CUCINA ARM CHAIR →P.58 C 	PLUIE ARM CHAIR →P.113 	MER TUB CHAIR →P.112 	CORDA ARM CHAIR →P.189 	OULD ARM CHAIR →P.189 ↵ 	GRANDIS ARM CHAIR →P.100 ↵ 
	RONDA CHAIR →P.250 ↵ 	SEGNO CHAIR →P.250 ↵ 	SHINE ARM CHAIR -TEAK SEAT →P.248 ↵ 	CAROUSEL ARM CHAIR →P.248 	TWINS ARM CHAIR Alu-Teak →P.244 ↵ 			
Loungé chair	HARM LOUNGE CHAIR →P.55 	GLOSTER LOW CHAIR →P.66 	PATTY LOUNGE CHAIR →P.55 	HAERA HIGHBACK CHAIR →P.186 ↵ 	KEARRA LOUNGE CHAIR →P.187 ↵ C 	SADHA LOUNGE CHAIR →P.186 ↵ 	MATALA LOUNGE CHAIR →P.187 ↵ C 	ASIENTO LOUNGE CHAIR →P.186 ↵ 
	KRUGER CHAIR →P.55 	EDGAR LOUNGE CHAIR →P.55 	NEMARU-04 LOUNGE CHAIR →P.80 C 	TITUS LOUNGE CHAIR →P.210 ↵ 	MOMENTS VOLES LOUNGE CHAIR →P.52 C 	CORNE LOUNGE CHAIR →P.53 C 	MEDAILLE LOUNGE CHAIR →P.53 C 	WRAP LOUNGE CHAIR →P.52 C 
	DICE LOUNGE CHAIR WITH POCKET →P.52 C 	DICE LOUNGE CHAIR →P.52 C 	ARMDESK LOUNGE CHAIR -CURVE →P.53 C 	ARMDESK LOUNGE CHAIR →P.53 C 	ROOSA SLED CHAIR →P.189 	SOL LOUNGE CHAIR →P.98 	CHOMP LOWBACK CHAIR →P.97 	CHOMP HIGHBACK CHAIR →P.97 
	HIPPO 1P SOFA →P.96 	WICKED LOUNGE CHAIR →P.209 	ROY COCOON CHAIR →P.210 	GIPSY COCOON CHAIR →P.210 	KODO LOUNGE CHAIR →P.208 	KODO ROCKING CHAIR →P.208 ↵ 	FRIDA LOUNGE CHAIR →P.210 ↵ 	OULD LOUNGE CHAIR →P.189 ↵ 
	GRANDIS 1P SOFA →P.100 ↵ 	SHINE LOUNGE CHAIR -TEAK SEAT →P.248 ↵ 	RIVIERA LOUNGE CHAIR →P.249 ↵ 	NEF LOUNGE CHAIR →P.247 	CAROUSEL LOUNGE CHAIR →P.248 	TWINS LOUNGE CHAIR Alu-Teak →P.244 ↵ 	SNOOZE COZY DECK CHAIR →P.247 C 	

Outdoor

C Color variation

Stackable

Sustainable

Sofa

KERMIT 3P/2P/1P SOFA →P.46 C	BYRON 3P/1P SOFA →P.47	HAERA 2P SOFA /HIGHBACK CHAIR →P.186 C	SADHA 2P SOFA /LOUNGE CHAIR →P.186 C
CHARLIE 2P/1P SOFA →P.54	CORDA SOFA/WITH BACK PANEL →P.188 C	SAVOY 2.5P SOFA/1P SOFA →P.51 C	STANLEY 2.5P/1P SOFA →P.51 C
DOWNEY 3P/1P SOFA →P.48	DOWNEY SOFA SET →P.48	NOMAD SOFA SET →P.49 C	MAISON SOFA SET →P.50
LILAS SOFA BED →P.50			
HIPPO 2P/1P SOFA →P.96	KODO LOUNGE SOFA/LOUNGE CHAIR →P.208	WICKED SOFA/LOUNGE CHAIR →P.209	CESTO 3P/1P SOFA →P.189
JARDIN PLUS 3P/1P SOFA →P.96 C	TECTONA 2.5P/1P SOFA →P.100 C	TERRAMARE 3P/2P/1P SOFA →P.246	
LOIZA 2P/1P SOFA →P.99	LOIZA SOFA SET →P.99	MANTRA SOFA SET →P.96	TAMI SOFA SET →P.245

Ottoman

DOWNEY OTTOMAN →P.48	NOMAD OTTOMAN L →P.49 C	NOMAD OTTOMAN S →P.49 C	MAISON OTTOMAN →P.50	SOL OTTOMAN →P.98	OLAF OUTDOOR POUFFE-L →P.212	OLAF OUTDOOR POUFFE-S →P.212 C
-------------------------	-------------------------------	-------------------------------	-------------------------	----------------------	------------------------------------	---

Stool

BAYRON STOOL L →P.47	BAYRON STOOL S →P.47	NEW ORB STOOL →P.116 C	THOR STOOL WITH CUSHION →P.251 C	PANIER STOOL →P.99	THOR STOOL →P.251 C	LUCA STOOL →P.99 C	LINER BENCH TABLE S →P.100 C
-------------------------	-------------------------	------------------------------	---	-----------------------	---------------------------	--------------------------	---------------------------------------

Bench

BAYRON BENCH →P.47	HARM BENCH →P.55	PLUIE BENCH →P.113	LINER BENCH TABLE L →P.100 C	LINER BENCH TABLE M →P.100 C
-----------------------	---------------------	-----------------------	---------------------------------------	---------------------------------------

Counter chair

MORGAN COUNTER CHAIR →P.57	GILROY COUNTER CHAIR →P.56	MATALA BAR STOOL →P.187 C	PAUL COUNTER CHAIR →P.59 C	ALLEGRA COUNTER CHAIR →P.58 C	THOR BAR STOOL WITH CUSHION →P.251 C
THOR BAR STOOL →P.251 C	RIVIERA BAR STOOL →P.249 C	ROUND BAR STOOL →P.249 C			

Zaisu

COCON ZAISU →P.66	DAISY CHAIR →P.188 C	NEMAU-05 ZAISU →P.80 C	LUNA ZAISU →P.66 C	おじゃみ →P.67 C	むら染め座布団 →P.67 C	むら染め丸座布団 →P.67 C
----------------------	----------------------------	------------------------------	--------------------------	--------------------	-----------------------	------------------------

Photo index































































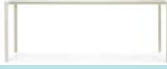



































































































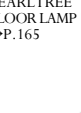





Low table	PATTY LOW TABLE L →P.117 ↔ 	PATTY LOW TABLE S →P.117 ↔ 	COCON LOW TABLE →P.117 	VIVI COFFEE TABLE →P.212 ↔ 	VIVI SIDE TABLE →P.212 ↔ 	NEW ORB COFFEE TABLE →P.116 ↔ 	NEW ORB SIDE TABLE →P.116 ↔ 	NEW ORB STOOL →P.116 ↔ 	
	CORDOBA COFFEE TABLE →P.117 ↔ 	CORDOBA SIDE TABLE →P.117 ↔ 	ROCA TABLE L →P.116 ↔ 	ROCA TABLE M →P.116 ↔ 	ROCA TABLE S →P.116 ↔ 	KENYA CAMP TABLE-BE →P.118 	KENYA CAMP TABLE-BK →P.118 	ECRIPSE SIDE TABLE →P.118 C 	
	BON COFFEE TABLE →P.119 C 	BON SIDE TABLE →P.119 C 	MOULIN ROUN TABLE →P.118 C 	NOMAD SQUARE TABLE →P.49, 119 C 	RICCA LOW TABLE →P.119 C 				
	SOL COFFEE TABLE →P.98 	CHOMP SIDE TABLE →P.97 	PLUIE LOW TABLE →P.113 	IVO COFFEE TABLE →P.212 	IVO SIDE TABLE →P.212 	LOIZA LOW TABLE →P.99 	WICKED COFFEE TABLE →P.209 ↔ 	WICKED SIDE TABLE →P.209 ↔ 	
	TECTONA SIDE TABLE-RECT TEAK TOP →P.101 ↔ 	TECTONA SIDE TABLE-RECT →P.101 C 	TECTONA SIDE TABLE-ROUND TEAK TOP →P.101 ↔ 	TECTONA SIDE TABLE-ROUND →P.101 C 	TWINS COFFEE TABLE →P.244 ↔ 	LINER BENCH TABLE L →P.100 ↔ 	LINER BENCH TABLE M →P.100 ↔ 	LINER BENCH TABLE S →P.100 ↔ 	
	KODO COFFEE TABLE ALUMINIUM TOP →P.209 	KODO SIDE TABLE ALUMINIUM TOP →P.209 	ATHENA COFFEE TABLE →P.254 	COMO COFFEE TABLE →P.254 	TERRAMARE SMART TABLE →P.247 C 	TERRAMARE COFFEE TABLE L-SW →P.246 	TERRAMARE COFFEE TABLE M-SW →P.246 	TERRAMARE COFFEE TABLE S-SW →P.246 	
	TAMI COFFEE TABLE →P.244 	CAROUSEL RECTANGLE COFFEE TABLE →P.248 	CAROUSEL SQUARE COFFEE TABLE →P.248 						
Dining table	HANNOVER TABLE 3000 →P.129 C 		HANNOVER TABLE 2400 →P.129 C 		PIN LEG RECTANGLE TABLE →P.128 C 				
	LINER DINING TABLE →P.101 ↔ 		TERRAMARE DINING TABLE →P.252 		STAR DINING TABLE →P.252 	GRANDIS DINING TABLE TEAK TOP→P.101 ↔ 	GRANDIS DINING TABLE →P.101 C 	TWINS SQUARE TABLE →P.244 ↔ 	
	CAMBI ROUND TABLE L →P.253 	CAMBI ROUND TABLE M →P.253 C 	CAMBI SQUARE TABLE M →P.253 	CAMBI SQUARE TABLE S →P.253 	DARWIN ROUND TABLE →P.252 C 	DARWIN SQUARE TABLE →P.252 C 			
HANNOVER COUNTER TABLE →P.128 C 		DARWIN HIGH TABLE →P.252 C 							
Storage/ Divider	VOYAGER BACK BAR →P.137 	MORTON SHELF →P.137 	NOMAD OPEN RACK L →P.49, 136 C 	NOMAD OPEN RACK S →P.49, 136 C 	BISCUIT ROUND DIVIDER →P.136 	BISCUIT RECT DIVIDER →P.136 	FCUS WITH FRUIT →P.235 		
	BIG DOME HOUSE →P.97 	KODO DAYBED →P.208 	SOL MINI DAYBED →P.98 	CLOUD9 SUNLOUNGER →P.98 	CESTO LOUNGER →P.189 	SHINE SUNBED →P.254 ↔ 	SHADE 980 PARASOL →P.255 C 	TGB-5 PARASOL BASE →P.255 	
Sunlounger/ Sunshade									

Table top	WOOD VENEER TOP →P.120 C 	PLYWOOD MELAMINE TOP →P.121 C 	WOOD MELAMINE TOP →P.120 C 	STONE MELAMINE TOP →P.121 C 	TP-90S/90L TOP →P.124 C 	TP-91S TOP →P.124 C 	TP-74S TOP →P.124 S 	TP-75S/75L TOP →P.124 S 
Table leg	RT-105 LEG →P.122 	RT-107 LEG →P.123 	RT-95 ST LEG →P.123 	RT-95 CM LEG →P.123 	RT-96 ST LEG →P.123 	RT-95 CM LEG →P.123 	RT-108 AB LEG →P.123 	RT-108 IB LEG →P.123 
	RT-106S LEG →P.122 C 	RT-106L LEG →P.122 C 	RT-99 LEG →P.122 C 	RT-98 LEG →P.122 C 	RT-100 LEG →P.122 C 	RT-88S LEG →P.122 C 	RT-88L LEG →P.122 C 	RT-89 LEG →P.122 C 
	RGT-92S LEG →P.125 	RGT-92L LEG →P.125 	RGT-80S LEG →P.125 C 	RGT-80L LEG →P.125 C 	RGT-109 LEG →P.125 	RGT-90S LEG →P.125 S 	RGT-90L LEG →P.125 S 	RGT-83 LEG →P.125 C 
Plant cover	RENATA PLANTCOVER S →P.153 S 	RENATA PLANTCOVER L →P.153 S 	VIVI PLANT STAND M →P.153, 213 S 	VIVI PLANT STAND XL →P.153, 213 S 	MERLOT PLANTCOVER →P.113, 154 	CABERNET PLANTCOVER →P.113, 154 	LUCA PLANTER →P.154 	PRISM PLANTER →P.155 
	WELLINGTON ROUND PLANTER S →P.155 	WELLINGTON ROUND PLANTER M →P.155 	DEKALB PLANTER →P.155 	LIGNE SQUARE PLANTCOVER →P.152 	LOIZA PLANTCOVER M →P.152 	LOIZA PLANTCOVER S →P.152 	LOIZA SQUARE PLANTCOVER →P.152 	SHIGARAKI POTTERY VORTEX/ FOG →P.155 
Plant cover With Art green	RENATA PLANT COVER S WITH MAHAJANGA →P.153 S 	RENATA PLANT COVER L WITH BAY LEAF →P.153 S 	VIVI PLANT STAND M WITH TIWI →P.153 S 	VIVI PLANT STAND XL WITH IVY →P.153 S 	LUCA PLANTER WITH FLORA →P.154 	LIGNE SQUARE PLANT COVER WITH RENT →P.152 	LOIZA PLANT COVER M WITH SANTOS →P.152 	LOIZA PLANT COVER S WITH CANCUN →P.152 
	LOIZA SQUARE PLANT COVER WITH SANTONI →P.152 	MERLOT PLANT COVER WITH NICE →P.154 	CABERNET PLANTCOVER WITH MARSEILLES →P.154 					
Lighting	BIG DOME PENDANT →P.164 	NOVA BIG PENDANT →P.164 S 	NOVA PENDANT BR →P.164 S 	NOVA PENDANT SB →P.164 S 	NOVA PENDANT IV →P.164 S 	FONTAINE CHANDELIER →P.164 	VEGA PENDANT →P.164 	ALTAIR PENDANT →P.164 
	HELENA TABLE LAMP PLEATS SHADE →P.164 	CHAMPAGNE TABLE LAMP PLEATS SHADE →P.165 	CHAMPAGNE FLOOR LAMP PLEATS SHADE →P.165 	ROCHESTER TABLE LAMP JUTE SHADE →P.165 	ROCHESTER FLOOR LAMP JUTE SHADE →P.165 	PEARLTREE FLOOR LAMP →P.165 	WADU FLOOR LAMP M →P.165, 213 S 	WADU FLOOR LAMP S →P.165, 213 S 
	TIKA LANTERN L →P.165, 213 S 	TIKA LANTERN S →P.165, 213 S 						
Cushion/Rug	ARMADILLO CUSHION S/L →P.142 	PASSAGE BOLSTER CUSHION →P.142 C 	FINALE CUSHION →P.142 C 	BYRON CUSHION →P.143 C 	TERESHCHENKO CUSHION →P.143 C 	LINEN CUSHION S/L →P.144 C 	POMPON CUSHION →P.143 C 	REBIRTH CUSHION →P.145 S 
	CAORI CUSHION →P.144 C 	MAUPITI CUSHION →P.144 C 	RED CARPET RUG →P.255 	TOUNDRA OUTDOOR RUG -SAHARA →P.213 				

INDEX

A

ALLEGRA COUNTER CHAIR	58
ALTAIR PENDANT	164
ARMADILLO CUSHION L	142
ARMADILLO CUSHION S	142
ARMDESK LOUNGE CHAIR	53
ARMDESK LOUNGE CHAIR-CURVE	53
ASIEN TO LOUNGE CHAIR	186
ATHENA COFFEE TABLE	254
ATTWOOD CHAIR-BK	187
AVRIL CASTER CHAIR	211
AVRIL DINING CHAIR	211
AVRIL SWIVEL CHAIR	211

B

BIG DOME HOUSE	97
BIG DOME PENDANT	164
BISCUIT RECT DIVIDER	136
BISCUIT ROUND DIVIDER	136
BON COFFEE TABLE	119
BON SIDE TABLE	119
BRASSERIE CHAIR	58
BREEZE SIDE CHAIR-BL	250
BYRON 1P SOFA	47
BYRON 3P SOFA	47
BYRON ARM CHAIR	56
BYRON BENCH	47
BYRON CUSHION	143
BYRON STOOL L	47
BYRON STOOL S	47

C

CABERNET PLANTCOVER	113,154
CABERNET PLANTCOVER WITH MARSEILLES	154
CAMBI ROUND TABLE L	253
CAMBI ROUND TABLE M	253
CAMBI SQUARE TABLE M	253
CAMBI SQUARE TABLE S	253
CAMPAIGN CHAIR	57
CAORI CUSHION	144
CAROUSEL ARM CHAIR	248
CAROUSEL LOUNGE CHAIR	248
CAROUSEL RECTANGLE COFFEE TABLE	248
CAROUSEL SQUARE COFFEE TABLE	248
CESTO 1P SOFA	189
CESTO 3P SOFA	189
CESTO LOUNGER	189
CHAMPAGNE FLOOR LAMP-PLEATS SHADE	165
CHAMPAGNE TABLE LAMP-PLEATS SHADE	165
CHARBON CHAIR	112
CHARLIE 1P SOFA	54
CHARLIE 2P SOFA	54
CHOCOLAT CHAIR	112
CHOMP HIGHBACK CHAIR	97
CHOMP LOWBACK CHAIR	97
CHOMP SIDE TABLE	97
CLOUD9 SUNLOUNGER	98
COCON LOW TABLE	117
COCON ZAISU-CB	66
COMO COFFEE TABLE	254
CORDA ARM CHAIR	189
CORDA SOFA	188
CORDA SOFA WITH BACK PANEL	188
CORDOBA COFFEE TABLE	117
CORDOBA SIDE TABLE	117
CORNE LOUNGE CHAIR	53
CUCINA ARM CHAIR	58
CUCINA SIDE CHAIR	58

D

DAISY CHAIR	188
-------------	-----

DARWIN HIGH TABLE	252
DARWIN ROUND TABLE	252
DARWIN SQUARE TABLE	252
DEKALB PLANTER	155
DICE LOUNGE CHAIR	52
DICE LOUNGE CHAIR WITH POCKET	52
DOWNEY 1P SOFA	48
DOWNEY 3P SOFA	48
DOWNEY ARMLESS SOFA	48
DOWNEY CORNER SOFA	48
DOWNEY OTTOMAN	48

E

ECLIPSE SIDE TABLE	118
EDGAR LOUNGE CHAIR	55
EDGAR SIDE CHAIR	57

F

FICUS WITH FRUIT	255
FINALE CUSHION	142
FONTAINE CHANDELIER	164
FRIDA LOUNGE CHAIR	210

G

GILROY CHAIR	56
GILROY COUNTER CHAIR	56
GIPSY COCOON CHAIR	210
GIPSY DINING CHAIR	210
GLOSTER LOW CHAIR	66
GRANDIS 1P SOFA	100
GRANDIS ARM CHAIR	100
GRANDIS DINING TABLE	101
GRILLE CHAIR	112

H

HAERA 2P SOFA	186
HAERA HIGHBACK CHAIR	186
HANNOVER COUNTER TABLE	128
HANNOVER TABLE 2400	129
HANNOVER TABLE 3000	129
HARM BENCH	55
HARM LOUNGE CHAIR	55
HARM SIDE CHAIR	57
HELENA TABLE LAMP-PLEATS SHADE	164
HIPPO 1P SOFA	96
HIPPO 2P SOFA	96

I

IVO COFFEE TABLE	212
IVO SIDE TABLE	212

J

JARDIN PLUS 1P SOFA	96
JARDIN PLUS 3P SOFA	96

K

KEARRA LOUNGE CHAIR	187
KENYA CAMP TABLE	118
KERMIT 1P SOFA	46
KERMIT 2P SOFA	46
KERMIT 3P SOFA	46
KODO COFFEE TABLE-ALUMINIUMTOP	209
KODO DAYBED	208
KODO DINING CHAIR	208
KODO LOUNGE CHAIR	208
KODO LOUNGE SOFA	208
KODO ROCKING CHAIR	208
KODO SIDE TABLE-ALUMINIUMTOP	209
KRUGER CHAIR	55

L

LIGNE SQUARE PLANTCOVER	152
LIGNE SQUARE PLANTCOVER WITH RENT	152
LILAS SOFA BED	50
LINEN CUSHION L	144
LINEN CUSHION S	144
LINER BENCH TABLE L	100
LINER BENCH TABLE M	100
LINER BENCH TABLE S	100
LINER DINING TABLE	101
LOIZA 1P SOFA	99
LOIZA 2P SOFA	99
LOIZA CORNER SOFA	99
LOIZA LOW TABLE	99
LOIZA PLANTCOVER M	152
LOIZA PLANTCOVER M WITH SANTOS	152
LOIZA PLANTCOVER S	152
LOIZA PLANTCOVER S WITH CANCUN	152
LOIZA SQUARE PLANT COVER WITH SANTONI	152
LOIZA SQUARE PLANTCOVER	152
LUCA PLANTER	154
LUCA PLANTER WITH FLORA	154
LUCA STOOL	99
LUNA ZAISU	66

M

MAISON ARMLESS SOFA	50
MAISON CORNER SOFA	50
MAISON OTTOMAN	50
MANTRA ARMLESS SOFA	96
MANTRA CORNER SOFA	96
MATALA BAR STOOL	187
MATALA DINING CHAIR	187
MATALA LOUNGE CHAIR	187
MAUPITI CUSHION	144
MEDAILLE LOUNGE CHAIR	53
MER TUB CHAIR	112
MERCATO ARM CHAIR	58
MERCATO TUB CHAIR	58
MERLOT PLANTCOVER	113,154
MERLOT PLANTCOVER WITH NICE	154
MIKY SIDE CHAIR-DBL	249
MOLLY ARM CHAIR	59
MOLLY ARM DESK CHAIR	59
MOLLY SIDE CHAIR	59
MOLLY SIDE DESK CHAIR	59
MOM SIDE CHAIR	251
MOM SIDE CHAIR WITH CUSHION	251
MOMENTS VOLES LOUNGE CHAIR	52
MORGAN COUNTER CHAIR	57
MORTON SHELF	137
MOULIN ROUND TABLE	118
むら染め 丸座布団	67
むら染め 座布団	67

N

NEF LOUNGE CHAIR	247
NEMARU-01 DINING CHAIR	81
NEMARU-02 DINING CHAIR	81
NEMARU-03 DINING CHAIR	81
NEMARU-04 LOUNGE CHAIR	80
NEMARU-05 ZAISU	80
NEMARU-06 DINING CHAIR	81
NEMARU-07 DINING CHAIR	81
NEW ORB COFFEE TABLE	116
NEW ORB SIDE TABLE	116
NEW ORB STOOL	116
NOMAD ARMLESS SOFA	49
NOMAD CORNER SOFA-ROUND	49
NOMAD CORNER SOFA-SQUARE	49
NOMAD OPEN RACK L	49,136

NOMAD OPEN RACK S	49,136
NOMAD OTTOMAN L	49
NOMAD OTTOMAN S	49
NOMAD SQUARE TABLE	49,119
NOVA BIG PENDANT	164
NOVA PENDANT-BR	164
NOVA PENDANT-IV	164
NOVA PENDANT-SB	164

O

OLAF OUTDOOR POUFFE L-MINERAL BLUE	212
OLAF OUTDOOR POUFFE S-BLUSH	212
OLAF OUTDOOR POUFFE S-LONDON STONE	212
OUID ARM CHAIR	189
OUID LOUNGE CHAIR	189
おじやみ	67

P

PANIER STOOL	99
PASSAGE BOLSTER CUSHION	142
PATTY LOUNGE CHAIR	55
PATTY LOW TABLE L	117
PATTY LOW TABLE S	117
PAUL ARM CHAIR	59
PAUL COUNTER CHAIR	59
PAUL SIDE CHAIR	59
PEARLTREE FLOOR LAMP	165
PETAL CHAIR	112
PIN LEG RECTANGLE TABLE	128
PINOT SIDE CHAIR	112
PLUIE ARM CHAIR	113
PLUIE BENCH	113
PLUIE LOW TABLE	113
POMPON CUSHION	143
PRADO SIDE CHAIR	57
PRISM PLANTER	155

R

REBIRTH CUSHION	145
RED CARPET RUG	255
RENATA PLANTCOVER L	153
RENATA PLANTCOVER L WITH BAY LEAF	153
RENATA PLANTCOVER S	153
RENATA PLANTCOVER S WITH MAHAJANGA	153
RE-TROUVÉ HIGHBACK CHAIR-SW	250
RE-TROUVÉ LOWBACK CHAIR-SW	250
RE-TROUVÉ SEAT & BACK CUSHION	250
RE-TROUVÉ SEAT CUSHION	250
RGT-80L LEG	125
RGT-80S LEG	125
RGT-83 LEG	125
RGT-90L LEG	125
RGT-90S LEG	125
RGT-92 L LEG	125
RGT-92 S LEG	125
RGT-109 LEG	125
RICCA LOW TABLE	119
RIO R50 SIDE CHAIR	249
RIVIERA BAR STOOL-GGR	249
RIVIERA LOUNGE CHAIR	249
RIVIERA SIDE CHAIR-GGR	249
ROCA TABLE L	116
ROCA TABLE M	116
ROCA TABLE S	116
ROCHESTER FLOOR LAMP-JUTE SHADE	165
ROCHESTER TABLE LAMP-JUTE SHADE	165
RONDA CHAIR	250
ROOSA SLED CHAIR	189
ROUND BAR STOOL	249
ROUND SIDE CHAIR	249
ROXANNE LAZY CHAIR	210

ROY COCOON CHAIR	210	TITUS LOUNGE CHAIR	210
RT-88L LEG	122	TOUNDRRA OUTDOOR RUG-SAHARA	213
RT-88S LEG	122	TP-74S TOP	124
RT-89 LEG	122	TP-75L TOP	124
RT-95 CM LEG	123	TP-75S TOP	124
RT-95 ST LEG	123	TP-90L TOP	124
RT-96 CM LEG	123	TP-90S TOP	124
RT-96 ST LEG	123	TP-91S TOP	124
RT-98 LEG	122	TWINS ARM CHAIR Alu-Teak	244
RT-99 LEG	122	TWINS COFFEE TABLE	244
RT-100 LEG	122	TWINS LOUNGE CHAIR Alu-Teak	244
RT-105 LEG	122	TWINS SQUARE TABLE	244
RT-106L LEG	122		
RT-106S LEG	122	V	
RT-107 LEG	123	VEGA PENDANT	164
RT-108 AB LEG	123	VIVI COFFEE TABLE	212
RT-108 IB LEG	123	VIVI PLANT STAND M	153,213
		VIVI PLANT STAND M WITH TIWI	153
		VIVI PLANT STAND XL	153,213
		VIVI PLANT STAND XL WITH IVY	153
		VIVI SIDE TABLE	212
		VOYAGER BACK BAR	137
S			
SADHA 2P SOFA	186	W	
SADHA LOUNGE CHAIR	186	WADU FLOOR LAMP M	165,213
SANTOL SIDE CHAIR	56	WADU FLOOR LAMP S	165,213
SAVOY 1P SOFA	51	WALTER ARM CHAIR	56
SAVOY 2.5P SOFA	51	WELLINGTON ROUND PLANTER M	155
SEGNO CHAIR	250	WELLINGTON ROUND PLANTER S	155
SHADE 980 PARASOL	255	WICKED COFFEE TABLE	209
SHIGARAKI POTTERY-FOG	155	WICKED LOUNGE CHAIR-NT	209
SHIGARAKI POTTERY-VORTEX	155	WICKED SIDE TABLE	209
SHINE ARM CHAIR-TEAK SEAT	248	WICKED SOFA-NT	209
SHINE LOUNGE CHAIR-TEAK SEAT	248	WRAP LOUNGE CHAIR	52
SHINE SUNBED	254	WRAP LOUNGE CHAIR-SWIVEL	52
SNOOZE COZY DECK CHAIR	247		
SOL COFFEE TABLE	98	Y	
SOL LOUNGE CHAIR	98	YANN CASTER CHAIR	211
SOL MINI DAYBED	98	YANN DINING CHAIR	211
SOL OTTOMAN	98	YANN SWIVEL CHAIR	211
STANLEY 1P SOFA	51		
STANLEY 2.5P SOFA	51		
STAR DINING TABLE	252		
T			
TAMI 2P SOFA	245		
TAMI 3P SOFA	245		
TAMI ARMREST SET	245		
TAMI COFFEE TABLE	244		
TAMI CORNER SOFA	245		
TAMI FREE STANDING TABLE	245		
TAMI LOUNGE CHAIR	245		
TAYLOR SIDE CHAIR	56		
TECTONA 1P SOFA	100		
TECTONA 2.5P SOFA	100		
TECTONA SIDE TABLE-RECT	101		
TECTONA SIDE TABLE-ROUND	101		
TERESHCHENKO CUSHION	143		
TERRAMARE 1P SOFA-NB	246		
TERRAMARE 2P SOFA-NB	246		
TERRAMARE 3P SOFA-NB	246		
TERRAMARE COFFEE TABLE L-SW	246		
TERRAMARE COFFEE TABLE M-SW	246		
TERRAMARE COFFEE TABLE S-SW	246		
TERRAMARE DINING TABLE	252		
TERRAMARE SMART TABLE	247		
TGB-5 PARASOL BASE	255		
THOR STOOL WITH CUSHION	251		
THOR BAR STOOL	251		
THOR BAR STOOL WITH CUSHION	251		
THOR CHAIR	251		
THOR CHAIR WITH CUSHION	251		
THOR STOOL	251		
TIKA LANTERN TEAK BASE L	165,213		
TIKA LANTERN TEAK BASE S	165,213		

カタログ内のアイコンについて



紫外線に強く、屋外での使用に適しています。但しクッションは完全防水ではないため雨に長時間さらされるとクッションの縫い目等から雨水が浸透し、中材に染み込んだ水分が乾きにくくなり劣化やカビ発生の原因になります。雨天の際はクッションを取り外し軒下へ収納する事をお勧めします。



スタッキングが可能で収納に適しています。但し商品によって積み重ねられる台数は異なります。スタッキングした状態での移動は転倒・落下及び破損によるけがの原因になります。



製品（または製品の一部）に、環境に配慮したサステナブル素材を使用しております。

ご注文の際して

■ご注文の際はFAXまたはメールにてお申し付け下さい。
また、ご注文後のキャンセルはキャンセル料が発生いたしますのでご注意ください。表示価格は2024年2月現在の商品価格です。軒先渡し送料・開梱設置等諸費用は、別途頂戴いたします。各々条件に応じてお見積いたします。輸入品のためロットや日数のかかる商品、受注生産品もございます。また表示価格は仕様変更、為替相場等により予告なしに変更する場合があります。詳しくは営業担当者までご確認ください。
■表示価格に消費税は含まれておりません。

商品について

■本カタログ掲載の商品は、製作ロットによりサイズや色、重量に多少の差異が生じることがあります。
改良などにより仕様等を予告なく変更する場合がありますのでご了承ください。
■製品購入後、ただちに点検をお願いいたします。万一、傷または破損のある場合は納入後3日以内に、その明細を書面にてご連絡下さい。
また、構造上の欠陥が認められた場合で納入後1年間は無償修理もしくは交換させていただきます。その他の場合は有償となりますので予めご了承下さい。
■鉄製品はすべてサビ止め加工を施しておりますが強くぶつけたりしますと剥離し、錆の原因となる場合がありますので丁寧な扱いをお願いいたします。
■チーク製のガーデンファニチャーは、使用環境、経年変化によって変色します。市販のチークオイル等でメンテナンスを繰り返して行うことで、永くご愛用いただけます。無垢材の特性上、使用環境によっては多少伸縮したり反ることがございます。また自然な色落ち、屋外の塵や埃により衣服等を汚してしまう恐れがございますので、ご使用前に家具をお拭きすることを勧めいたします。
■天然の木材、ラタンは色合い風合いが物によって多少異なります。木材は乾燥や湿気の変化に敏感です。エアコンやストーブ、直射日光が直接当たる場所では表面が反ったり割れたりすることがあります。
■天板に水気のあるものをこぼした際はすぐ拭き取って下さい。
■編込み製品（ポリエチレン、ラタン、ロープ等）を長期間使用するとゆるんだり切れたりすることがあります。丹念にしっかりと編みこんで製作されたものですが、長期間の使用や強い衝撃等が加わることで多少表面がほつれたり切れたりすることがあります。また、環境によっては雨水が乾きにくくなる場合があります。
■セラミック天板の角や端、陶器、ガラス製品に強い力や衝撃を加えると、割れ、欠けの原因になります。
■WPCは特性上寒暖差や湿度差等の条件により伸縮や反りが発生する場合があります。また、使用環境や経年劣化によって少しずつ色褪せたり白っぽいチョークの粉をふいたような状態（チョーキング）になることがあります。
■大型商品の一部について、路線会社での配送が出来かねる商品につきましてはチャーター便での手配となります。対象商品、運賃は都度お問い合わせください。

安全上のご注意

ストーブ等の近くでの使用・据え付けはしないで下さい。過熱により火災・変形及び変色の原因になります。取付け及び組立ては確実に行ってください。転倒・落下及び破損によるけがの原因になります。チェア、ソファの背、ひじ部等に乗りしないで下さい。転倒・落下及び破損によるけがの原因になります。家具を移動する際、手ですっかりと持ち運んで下さい。転倒・落下及び破損によるけがの原因になります。

お願い

このカタログに掲載されている写真を他の目的で転用すること、また無断での使用は固くお断りいたします。ネット販売等でこのカタログに掲載されている商品を使用する際は必ず弊社営業担当までご確認ください。無断での写真使用は固くお断りいたします。

寸法表示（単位）

製作ロットや張地の厚みなどにより若干の誤差が生じることがありますので予めご了承ください。



ASPLUND CONTRACT

株式会社アスプルンド コントラクト部
www.asplund-contract.com

■ 東京本社

〒108-0073 東京都港区三田3-13-16三田43MTビル5F
TEL : 03-3769-0637
FAX : 03-5444-6733
E-mail : contract@asplund.co.jp

CONTRACT DEPT. HEAD OFFICE

Mita 43 MT Building 5F, 3-13-16, Mita,
Minato-ku, Tokyo, 108-0073, Japan
TEL : +81-3-3769-0637
FAX : +81-3-5444-6733
E-mail : contract@asplund.co.jp

■ 大阪オフィス

〒550-0015 大阪府大阪市西区南堀江1-19-26
アスプルンドビル (タイムレスコンフォート南堀江店内) 3F
TEL : 06-6533-8623
FAX : 06-6533-8624
E-mail : contract-osaka@asplund.co.jp

OSAKA OFFICE

ASPLUND Building 3F, 1-19-26, Minamihorie,
Nishi-ku, Osaka-shi, Osaka, 550-0015, Japan
TEL : +81-6-6533-8623
FAX : +81-6-6533-8624
E-mail : contract-osaka@asplund.co.jp

■ 物流センター

千葉センター

〒273-0016 千葉県船橋市潮見町14NTTロジスコ内
アスプルンドコントラクト物流センター
TEL : 047-495-6430

太田センター

〒373-0021 群馬県太田市東今泉町368-1 新井商運内
アスプルンドコントラクト物流センター
TEL : 0276-57-6888

■ SHOWROOM ASPLUND CONTRACT

〒150-0022 東京都渋谷区恵比寿南3-5-7 デジタルゲートビル2F
TEL : 03-5734-1840
FAX : 03-5734-1841

営業時間 10:00-18:00 (定休日: 土日祝)

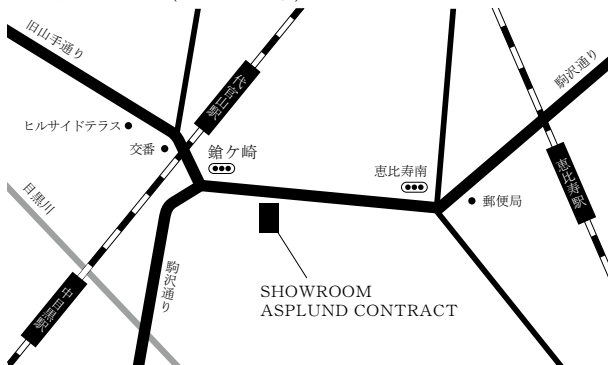

撮影協力

MOA MUSEUM OF ART
Nasushiobara City Library
Nakagawa-machi Bato Hiroshige Museum of Art
NASU SHOZO CAFE
Nasu Stained Glass Museum
Pico Pizzeria
Sheraton Grande Tokyo Bay Hotel
The Osaragi Jiro Memorial Museum
Photographer: Tadashi Okuno

